

garys WORKWEAR



**Sanidad, Limpieza, Alimentación
y Trabajo**

Healthcare, Cleaning, Catering and Workplace

garysworkwear.com

Happier Workplaces

Os presentamos nuestra nueva colección de sanidad, limpieza, alimentación y trabajo. Desde nuestra experiencia y profesionalidad sabemos lo que se le exige a un uniforme y por ello ofrecemos comodidad, rendimiento y funcionalidad con unos diseños innovadores y tejidos de última generación, como nuestra última apuesta por la microfibra con certificado antibacteriano y una peculiar propiedad elástica que permite su movimiento en 360 grados.

La calidad en nuestros tejidos siempre es nuestra apuesta segura, y la innovación en diseños y estampados nuestro compromiso diario.

We are pleased to present our new healthcare, cleaning, catering and workplace collection. From our experience and professionalism, we know what is required from a uniform. In light of this, we offer comfort, performance and functionality through our innovative designs and cutting-edge fabrics, including our latest microfibre offering with antimicrobial certification and unique elastic properties allowing 360 degree movement.

The quality of our fabrics is our benchmark, and innovation in design and prints is our daily priority.

Sanidad, Limpieza Alimentación y Trabajo

*Healthcare, Cleaning
Catering
and Workplace*



REF.	PAGE	REF.	PAGE	REF.	PAGE
100100	153	445800	167	604000	141
102500	149	445900	167	605000	136
102600	149	446100	219	607200	125
102700	153	446200	219	607300	124
102800	151	447300	162/167	607400	119
102900	151	447400	162/167	607700	130
103100	150	447600	166	608200	119
103200	150	447700	166	608300	207
103300	152	449100	218	609300	192
115000	210	449500	219	609600	86/88
121300	169	449600	219	609900	199
123000	211	450700	156	610100	119
124000	211	450800	158	610200	124
125000	210	450900	158	610300	130
126100	213	486000	210	611300	160
126200	212	486200	210	611400	21-30
126300	213	486300	156	611500	159
126400	215	520000	190	611700	51-53
126500	214	521000	189	611800	47-49
159700	163	522000	193	612300	112
160100	159	530000	128	612500	91
202100	209	531000	128	612600	93
203800	178	532000	203	612900	67
204000	178	534000	123	613100	112
212300	163	540000	131	613200	55
212900	204	541000	132	613900	69
213100	202	542000	134	614000	144
357100	133	542100	134	614100	109
370100	163	543000	132	614800	163
400000	219	550000	222	615200	33
401000	219	556000	147	615400	116
405000	219	558000	200	615500	93
405100	218	561200	187	615600	91
408000	219	570000	131	615700	115
410000	217	570100	206	615800	102
410100	217	570200	206	615900	101
415000	216	571000	128	616100	105
416000	217	575000	223	616200	106
420000	217	583600	161	616300	70
421000	217	585000	220	616500	40/41
422000	217	595100	155	616600	43
435000	218	595200	156	616700	56
440000	218	599100	51-53	616800	38
445400	161	600100	161	616900	97
445500	161	601000	139	617100	77
445600	167	602000	141	617200	83
445700	167	603000	139	617300	120

REF.	PAGE	REF.	PAGE
617500	10	661800	45
617600	111	661900	120
617700	17	662100	14
617800	60	662200	18
617900	126	662300	111
618100	121	662400	60
618200	121	662500	62
623500	142	662600	201
623600	143	662700	199
647000	194	662800	126
648000	196	700500	185
650000	127	700600	172
652000	195	700800	207
655100	92	702400	173
655200	90	702500	179
656200	112	702600	177
656400	112	702700	178
656500	55	702800	176
657200	146	702900	181
657300	66	703100	185
657400	109	703600	49
657500	108	703700	176
658100	69	703800	179
658400	34	704200	178
658500	116	704300	107
658600	43	704400	177
658700	56	704500	181
658800	38	704600	180
658900	115	704700	174
659400	92	704800	175
659500	90	704900	177
659600	7	750100	227
659700	102	750200	225
659800	101	772000	185
659900	104	772500	173
660500	40/41	773000	184
660600	106	773300	184
660700	37	840000	138
660800	71	841100	138
660900	78	841500	154
661100	74	842000	141
661200	82	843000	138
661300	83	844000	141
661400	97	845100	155
661500	123	115AT0	210
661600	65	772G00	139/182
661700	122	7733G0	183
		773G00	182



MICROFIBRA 360
by **gary's** WORKWEAR

con Tratamiento
SILVADUR™
The Science of Intelligent Freshness

with *SILVADUR Treatment*

- SILVADUR™ 930 FLEX ANTIBACTERIANO
- Con iones de plata
- Aporta protección y frescura

- SILVADUR™ 930 FLEX ANTIMICROBAL
- With silver antimicrobial ions
- Protection and freshness



revolucionario **TEJIDO**

Absorbe y mantiene alejado el sudor de la piel, esto facilita la transpiración y evaporación de la humedad ofreciendo así una mayor frescura.

Debido a su propiedad elástica estirando en todos los sentidos, aporta una mayor comodidad al trabajador.

REVOLUTIONARY FABRIC

Absorbs perspiration and keeps it away from skin, facilitating the transpiration and evaporation of moisture giving added freshness.

It's highly elastic properties provide increased comfort to the wearer.



A man with dark skin and curly hair, wearing teal scrubs and white sneakers, is sitting on a white ledge. He is looking off to the side with a thoughtful expression, resting his chin on his hand. The background shows a modern building with large windows and some greenery.

Sanidad

Health



c/001 Negro
Black



c/123 Lila/Lilac



c/152 Azul grisáceo
Blue grey



c/128 Albergo
Golden sand



c/103 Azulina
Blue



c/133 Coral



c/101 Blanco
White



c/108 Verde Green



c/145 Verde petróleo Petrol Green

c/106 Rosa Pink



c/136 Morado Purple



c/155 Verde agua Aqua green

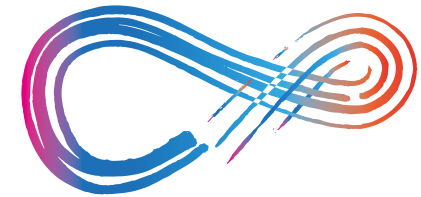

MICROFIBRA 360
con Tratamiento
SILVADUR™
The Science of Intelligent Freshness
with SILVADUR Treatment

REF. 659600 Rosalía
Mujer/Woman
MICROFIBRA/MICROFIBRE 360
170 gr/m²
95% PES 5% EA
XS-YL





siente
el movimiento

feel the movement

MICROFIBRA 360

by **gary's** WORKWEAR

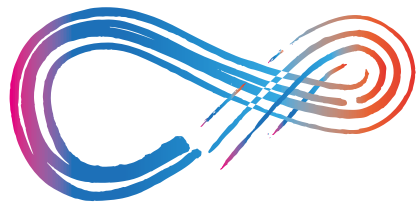

MICROFIBRA 360

con Tratamiento

SILVADUR™

The Science of Intelligent Freshness

with SILVADUR Treatment

REF. 617500 Tadeo
Hombre/Man
MICROFIBRA/MICROFIBRE 360 - 170gr/m²
95% PES 5% EA
XS-YL



c/001 Negro
Black



c/123 Lila
Lilac



c/106 Rosa
Pink



c/133 Coral



c/128 Albero
Golden sand



c/136 Morado
Purple



c/152 Azul grisáceo
Blue grey



c/108 Verde
Green



c/155 Verde agua
Aqua green



c/103 Azulina
Bleu



c/101 Blanco/White



c/145 Verde petróleo
Petrol green



garysworkwear.com



MICROFIBRA 360
by **gary's** WORKWEAR

con Tratamiento
SILVADUR™
The Science of Intelligent Freshness
with *SILVADUR Treatment*



Blusas.

Blouses



c/128 Albero
Golden sand



c/106 Rosa/Pink



c/152 Azul grisáceo
Blue grey

REF. 662100 Susan
Mujer/Woman
MICROFIBRA/MICROFIBRE 360
70 gr/m²
95% PES 5% EA
XS-YL



c/136 Morado
Purple



c/133 Coral

c/001 Negro
Black



c/152 Azul grisáceo
Grey blue



c/128 Albergo
Golden sand



U
MICE

REF. 617700 Gari
Unisex
MICROFIBRA/MICROFIBRE 360
170 gr/m²
95% PES 5% EA
XSS-YL

c/133 Coral

c/101 Blanco/White

nisex.

ROFIBRA 360

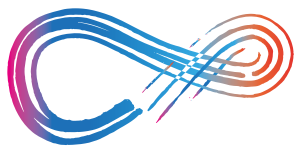

MICROFIBRA 360

REF. 662200 Yanira
Mujer/Woman
MICROFIBRA/MICROFIBRE 360
170 gr/m²
95% PES 5% EA
XS-YL

c/145 Verde petróleo
Petrol green

c/123 Lila/Lilac

c/133 Coral



Descubre
**nuestra
colección
de
estampados.**

*Discover
our collection
of prints*



BLUSAS ESTAMPADAS

Prints renovados

Usamos técnicas innovadoras para la impresión digital en soportes textiles consiguiendo un estampado duradero y flexible con una caída y textura naturales.

MICROFIBRA

Está compuesta mayoritariamente por poliéster y poliamida.

- Antibacterias.
- Muy alta transpirabilidad.
- No necesita planchar.
- No se alteran los colores ni dibujos.
- Seca muy rápido.
- Lavable a 90°C.
- Repele cabello y pelo de mascotas.

PRINTED BLOUSES

Renewed prints

We get a durable and flexible print with a natural drape and texture thanks to the use of innovate techniques for digital printing on textile formats.

MICROFIBRE

Mainly composed of polyester and polyamide

- Antibacterial.
- Very high breathability
- Non iron.
- Colours or drawings stay the same
- Quick drying.
- Washable at 90 °C.
- Repels hair and pet hair

nisex.

c/2874 Aprendiendo
Learning

REF. 611400 Ada
Unisex
MICROFIBRA /MICROFIBRE 148 gr/m²
100% PES
XSS-YL

c/2876 Fonendo
Stethoscope



REF. 611400 Ada
Unisex
MICROFIBRA/MICROFIBRE 148 gr/m²
100% PES
XSS-YL



c/2877 Sonrisa
Smile



c/2889 Incisivo
Incisor



REF. 611400 Ada
Unisex
MICROFIBRA/MICROFIBRE 148 gr/m²
100% PES
XSS-YL

c/2881 Molares/Teeth



REF. 611400 Ada
Unisex
MICROFIBRA/MICROFIBRE
148 gr/m²
100% PES
XSS-YL

c/2887 Hojas/Leaves

REF. 611400 Ada
Unisex
MICROFIBRA/MICROFIBRE
148 gr/m²
100% PES
XSS-YL



c/2886 Flor arcoíris
Rainbow flower



c/2888 Ramas
Branches

REF. 611400 Ada
Unisex
MICROFIBRA/MICROFIBRE
148 gr/m²
100% PES
XSS-YL



c/2885 Pet Shop



c/2875 Guante/Glove

REF. 611400 Ada
Unisex
MICROFIBRA/MICROFIBRE
148 gr/m²
100% PES
XSS-YL

c/2879 Cats



REF. 611400 Ada
Unisex
MICROFIBRA/MICROFIBRE
148 gr/m²
100% PES
XSS-YL

c/2883 Zoo



REF. 611400 Ada
Unisex
MICROFIBRA/MICROFIBRE
148 gr/m²
100% PES
XSS-YL

c/2878 Woof



REF. 611400 Ada
Unisex
MICROFIBRA/MICROFIBRE
148 gr/m²
100% PES
XSS-YL



c/2882 Estrellas
Stars



c/2884 Corazón
Heart





REF. 615200 Amaia
Unisex
MICROFIBRA/MICROFIBRE
148 gr/m²
100% PES
XSS-YL



c/2892 Niños/Kids



c/2893 Worry

REF. 658400 Zaida
Mujer/Women
MICROFIBRA/MICROFIBRE
148 gr/m²
100% PES
XS-YL

c/119 Malva
Mauve

c/139 Gris marengo
Charcoal grey



Health and care

Comfort Zone





c/001 Negro
Black

c/101 Blanco
White

REF. 660700 Olga
Mujer
MICROFIBRA/MICROFIBRE 148 gr/m²
100% PES
XS-YL



REF. 658800 Erica
Mujer/Woman
MICROFIBRA/MICROFIBRE
148 gr/m²
100% PES
XS-YL

c/104 Marino/Navy

COOLMAX[®]

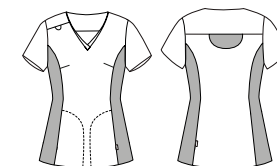

REF. 616800 Ander
Hombre/Man
MICROFIBRA/MICROFIBRE
148 gr/m²
100% PES
XS-YL

c/104 Marino/Navy

COOLMAX[®]

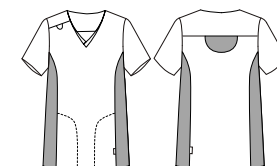



REF. 660500 Gala
Mujer/Woman
MICROFIBRA/MICROFIBRE
148 gr/m²
100% PES
XS-YL

c/001 Negro/Black

REF. 616500 Ferrán
Hombre/Man
MICROFIBRA/MICROFIBRE
148 gr/m²
100% PES
XS-YL

c/001 Negro/Black



REF. 660500 Gala
Mujer/Woman
MICROFIBRA/MICROFIBRE
148 gr/m²
100%PES
XS-YL

c/101 Blanco/White

REF. 616500 Ferrán
Hombre/Man
MICROFIBRA/MICROFIBRE
148 gr/m²
100%PES
XS-YL

c/101 Blanco/White





REF. 658600 Gloria
Mujer/Woman
MICROFIBRA/MICROFIBRE
148 gr/m²
100% PES
XS-YL

c/101 Blanco/White

REF. 616600 Eloy
Hombre/Man
MICROFIBRA/MICROFIBRE
148 gr/m²
100% PES
XS-YL

c/101 Blanco/White

gary's WORKWEAR



A photograph of three young women in athletic wear (purple, grey, and white) laughing and pointing towards the right in a bright room with large windows. The woman in the center is pointing towards the right. The woman on the left is wearing a purple top, the woman in the middle is wearing a grey top, and the woman on the right is wearing a white top.

COMODIDAD
DISEÑO
RENDIMIENTO
FUNCIONALIDAD

COMFORT
DESIGN
PERFORMANCE
FUNCTIONALITY

REF. 661800 Arancha
Mujer/Woman
MICROFIBRA/MICROFIBRE
148 gr/m²
100% PES
XS-YL

c/119 Malva
Mauve

c/139 Gris marengo
Charcoal grey

c/101 Blanco
White

gary's **naturewear**

Por una moda más sostenible.

Committed to sustainable fashion

**Nuestra línea ecológica utiliza tejidos sostenibles
como poliéster 100% reciclado.**

*Our eco-friendly line uses sustainable fabrics
like organic cotton and 100% recycled polyester*

www.garysworkwear.com/naturewear

REF. 611800 Eider
Unisex
MICROFIBRA/MICROFIBRE
145 gr/m²
100% POLIÉSTER RECICLADO
100% RECYCLED POLYESTER
XSS-YL



c/2895 Fucus



c/2896 Brotes
Shoots



APOSTAR
*por la sostenibilidad
también en tu vestuario
del día a día significa
comprometerte un poco
más con el cuidado del
medio ambiente.*

*Because FOCUS on sus-
tainability in your day-to-
day costume also means
committing ourselves a
little more to enviromental
care.*

REF. 611800 Eider
Unisex
MICROFIBRA 145gr/m²
100% POLIÉSTER RECICLADO
XSS-YL

c/2894 Corteza



RECYCLED
POLYESTER

**LOVE
YOUR
PLANET.**

REF. 611800 Eider
Unisex
MICROFIBRA/MICROFIBRE
145 gr/m²
100% POLIÉSTER RECICLADO
100% RECYCLED POLYESTER
XSS-YL

c/ 2897 Save



REF. 703600 Pantalón/Trousers
Unisex
MICROFIBRA/MICROFIBRE
145 gr/m²
100% POLIÉSTER RECICLADO
100% RECYCLED POLYESTER
XS-YL

c/101 Blanco/White



c/001 Negro/Black





KUKUXUMUSU[®]
BY gary's

garysworkwear.com

REF. 599100 Kukuxumusu
Unisex
MICROFIBRA/MICROFIBRE
148 gr/m²
100% PES
XSS-YL

c/2891 Kukubulls

REF. 611700 Kukuxumusu
Unisex
MICROFIBRA/MICROFIBRE
148 gr/m²
100% PES
XSS-YL

c/2891 Kukubulls



REF. 611700 Kukuxumusu
Unisex
MICROFIBRA/MICROFIBRE
148 gr/m²
100% PES
XSS-YL

c/2899 Kukuhearts



REF. 599100 Kukuxumusu
Unisex
MICROFIBRA/MICROFIBRE
148 gr/m²
100% PES
XSS-YL

c/2899 Kukuhearts





REF. 599100 Kukuxumusu
Unisex
MICROFIBRA/MICROFIBRE
148 gr/m²
100% PES
XSS-YL

c/2898 Kukudoctors



REF. 611700 Kukuxumusu
Unisex
MICROFIBRA/MICROFIBRE
148 gr/m²
100% PES
XSS-YL

c/2898 Kukudoctors

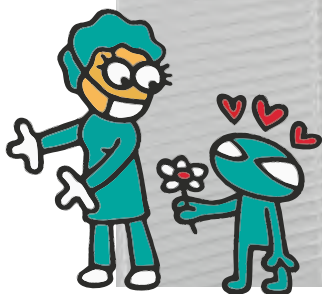

MICROFIBRA ELASTIK

- Perfecta mezcla de microfibra con fibras de elastano
- Máxima libertad de movimiento.
- Antibacterias.
- Muy alta transpirabilidad.
- No necesita planchar.
- No se alteran los colores ni dibujos.
- Repele cabello y pelo de mascotas.
- Seca muy rápido.
- Lavable a 90° C.

MICROFIBRE ELASTIK

- *Perfect blend of microfibre with elastane fibres.*
- *Maximum freedom of movement.*
- *Antibacterial.*
- *Every high breathability*
- *No iron.*
- *Colours or drawings stay the same*
- *Repels hair and pet hair*
- *Quick drying.*
- *Washable at 90 °C.*



REF. 613200 Héctor
Hombre/Man
MICROFIBRA ELASTIK
MICROFIBRE ELASTIK
155 gr/m²
99% PES 1% EA
XS-YL

c/101 Blanco
White

c/001 Negro
Black

REF. 656500 Ágata
Mujer/Woman
MICROFIBRA ELASTIK
MICROFIBRE ELASTIK
155 gr/m²
99% PES 1% EA
XS-YL

c/001 Negro
Black

c/101 Blanco
White



REF. 616700 Aitor
Hombre/Man
MICROFIBRA ELASTIK
MICROFIBRE ELASTIK
155 gr/m²
99% PES 1% EA
XS-YL

c/127 Pistacho/Pistachio

aerosilver



REF. 658700 Leonor
Mujer/Woman
MICROFIBRA ELASTIK
MICROFIBRE ELASTIK
155 gr/m²
99% PES 1% EA
XS-YL

c/127 Pistacho/Pistachio

aerosilver



Microfibre Elastik.



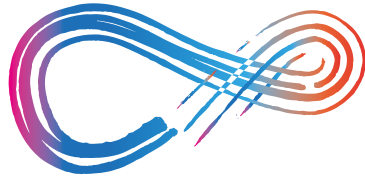

MICROFIBRA 360

VIGORÉ

Tejido jaspeado que suele utilizarse con fibras de diversos colores para conseguir que la prenda no tenga matiz plano, sino dotarla de intensidades más sutiles o marcadas, lo que le da una apariencia similar al efecto del lino dándole un carácter y apariencia muy singulares y atractivos.

Gracias a la frescura del tejido es una tela transpirable perfecta para prendas ligeras. Consta de una caída muy fluída combinada con una excelente elasticidad.

- Gran durabilidad.
- Alta transpirabilidad.
- Tacto suave.
- Elasticidad.

VIGORÉ

Marbled fabric that is usually used with fibers of different colours to ensure that the garment does not have a flat hue. As a result, we get an appearance similar to a linen effect, with a very unique character, appearance and attractive.

Thanks to the freshness of the fabric it is perfect one for light garments. It consists of a very fluid fall combined with excellent elasticity.

- Great durability.
- High breathability.
- Smooth touch.
- Elasticity



Absorbe y mantiene alejado el sudor de la piel, esto facilita la transpiración y evaporación de la humedad ofreciendo así una mayor frescura.

Debido a su propiedad elástica estirando en todos los sentidos, aporta una mayor comodidad al trabajador.

It absorbs and keeps sweat away from the skin, this makes easier the perspiration and evaporation of humidity offering greater freshness.

Do to its elastic property which stretches in all directions, it provides greater comfort to the worker.





REF. 617800 Fidel
Hombre/Man
MICROFIBRA/MICROFIBRE 360 - 170 gr/m²
95% PES 5% EA
XS-YL

aerosilver

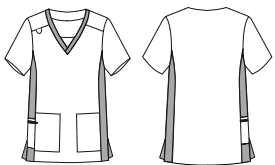

REF. 662400 Leticia
Mujer/Woman
MICROFIBRA/MICROFIBRE 360 - 170 gr/m²
95% PES 5% EA
XS-YL

aerosilver

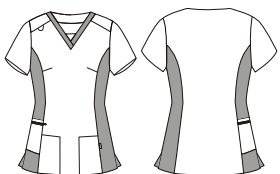

Todos los colores disponibles para hombre y mujer

Available colours for man and woman

c/119 Malva
Mauve





c/117 Gris perla
Pearl grey

c/139 Gris marengo
Charcoal grey

c/149 Verde caqui
Khaki green

Pequeños detalles que hacen **GRANDES DIFERENCIAS**

*Small details that make
BIG DIFFERENCES*

REF. 662500 Cris
Mujer/Woman
MICROFIBRA/MICROFIBRE
148 gr/m²
100% PES
XS-YL

c/128 Albero
Golden sand

c/106 Rosa
Pink

c/155 Verde agua
Aqua green



REF. 661 600 Amaya
Mujer/Woman
MICROFIBRA/MICROFIBRE
148 gr/m²
100% PES
XS-YL

c/001 Negro
Black



c/101 Blanco
White



REF. 657300 Nuria
Mujer/Woman
MICROFIBRA ELASTIK
MICROFIBRE ELASTIK
155 gr/m²
99% PES 1%EA
XS-YL

c/101/117 Blanco/Gris perla
White/Pearl grey



c/001/101 Negro/Blanco
Black/White

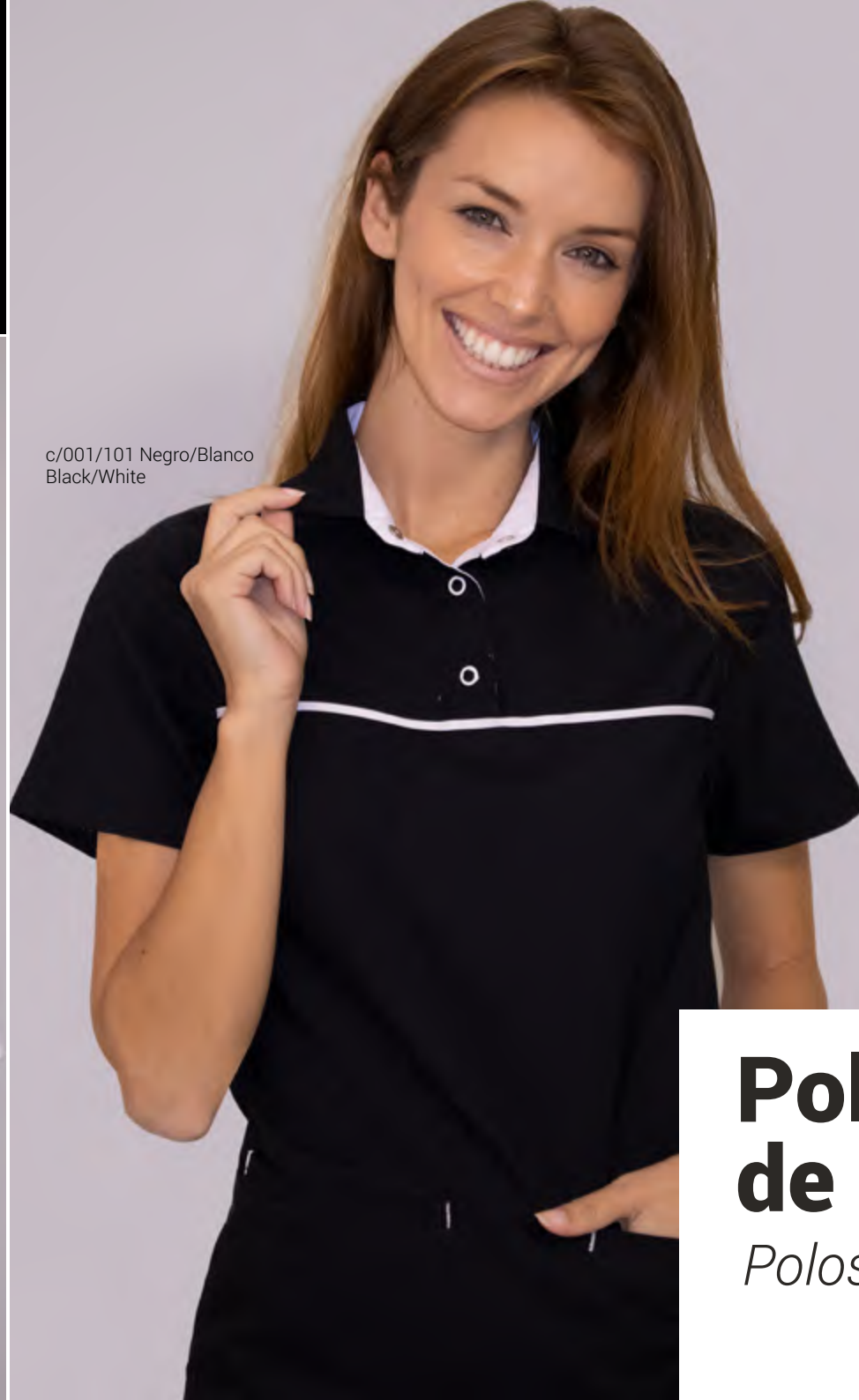

c/101/104 Blanco/Marino
White/Navy



Polos de microfibra

Polos microfibre

c/101/117 Blanco/Gris perla
White/Pearl grey



c/001/101 Negro/Blanco
Black/White



REF. 612900 Javier
Hombre/Man
MICROFIBRA ELASTIK
MICROFIBRE ELASTIK
155 gr/m²
99% PES 1%EA
XS-YL

c/101/104 Blanco/Marino
White/Navy



SLIM FIT



**Chaquetas
de microfibra**
Jackets microfibre



REF. 613900 Aarón
Hombre/Man
MICROFIBRA/MICROFIBRE
148gr/m²
100%PES
XS-YL

c/101 BlancoWhite

REF. 658100 Katia
Mujer/Woman
MICROFIBRA/MICROFIBRE
148gr/m²
100%PES
XS-YL

c/101 Blanco/White



c/139 Gris marengo
Charcoal grey

REF. 616300 Gorka
Hombre/Man
MICROFIBRA/MICROFIBRE
148 gr/m²
100% PES
XS-YL

 aerosilver



c/127 Pistacho
Pistachio



c/127 Pistacho
Pistachio



REF. 660800 Leyre
Mujer/Woman
MICROFIBRA/MICROFIBRE
148 gr/m²
100% PES
XS-YL

 aerosilver

c/139 Gris marengo
Charcoal grey





Una declaración DE DISEÑO Y COMODIDAD

A DECLARATION OF DESIGN AND COMFORT

gary's WORKWEAR



c/139 Gris marengo
Charcoal grey

REF. 661100 Nora
Mujer/Woman
MICROFIBRA/MICROFIBRE
148 gr/m²
100% PES
XS-YL

c/127 Pistacho/Pistachio

Batas de microfibra

Overcoats microfibre



 aerosilver



REF. 617100 Julen
Hombre/Man
MICROFIBRA/MICROFIBRE
148 gr/m²
100% PES
XS-YL

 aerosilver

c/139 Gris marengo
Charcoal grey

c/127 Pistacho/Pistachio

REF. 660900 Victoria
Mujer/Woman
MICROFIBRA/MICROFIBRE
148 gr/m²
100% PES
XS-YL

c/101 Blanco
White

c/001 Negro
Black









All white

REF. 661 200 Priscila
Mujer/Woman
MICROFIBRA/MICROFIBRE
148 gr/m²
100% PES
XS-YL

c/101 Blanco/White





**Elástico ajustable
en el antebrazo**

Adjustable Stretch on the forearm

REF. 617200 Saúl
Hombre/Man
MICROFIBRA/MICROFIBRE
148 gr/m²
100% PES
XS-YL

c/101 Blanco/White



Batas de microfibra

Overcoats microfibre

REF. 661300 Tania
Mujer/Woman
MICROFIBRA/MICROFIBRE
148 gr/m²
100% PES
XS-YL

c/101 Blanco/White

gary's WORKWEAR

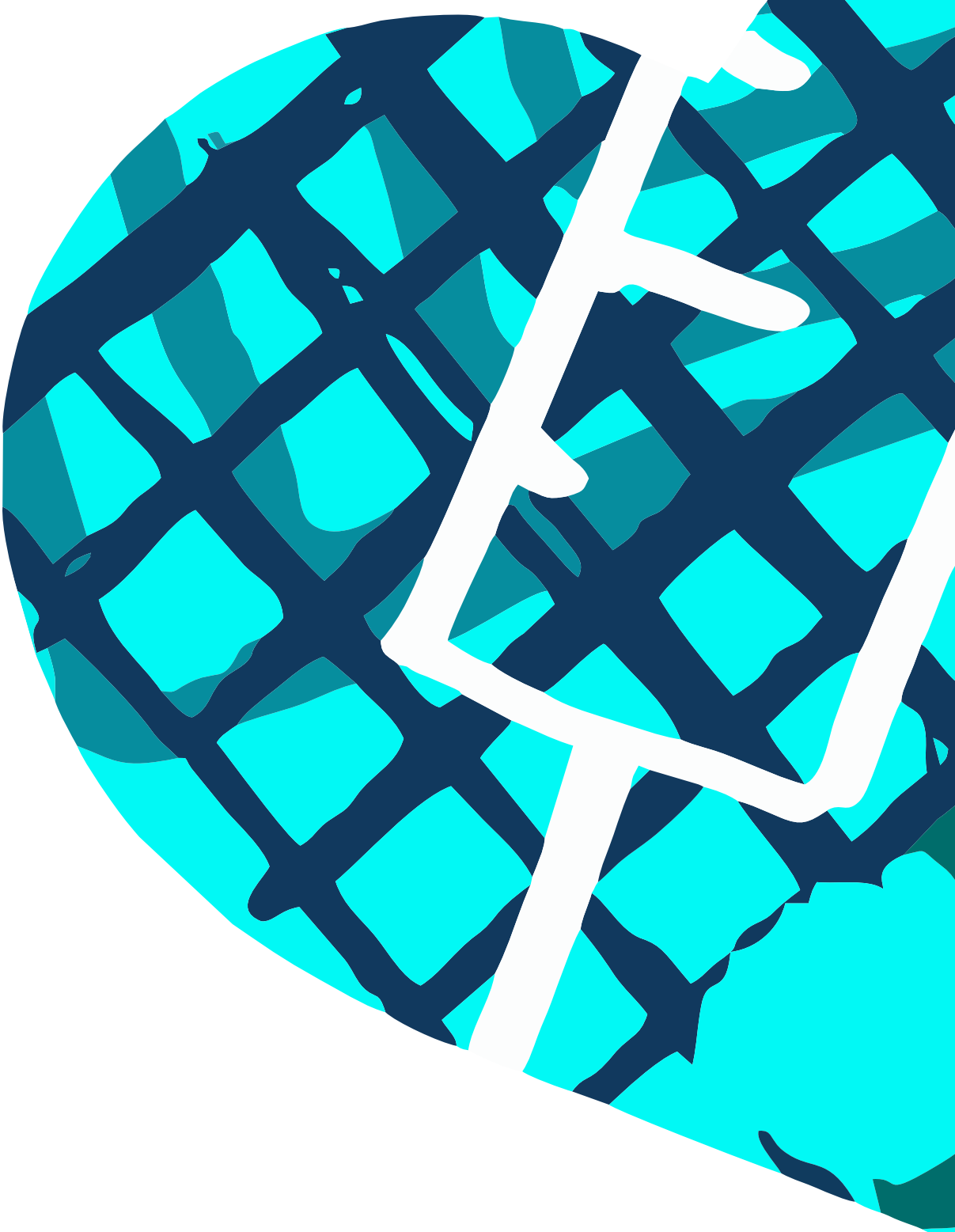



Full color



c/105 Rojo/Red



c/108 Verde/Green



c/127 Pistacho
Pistachio



c/101 Blanco/White

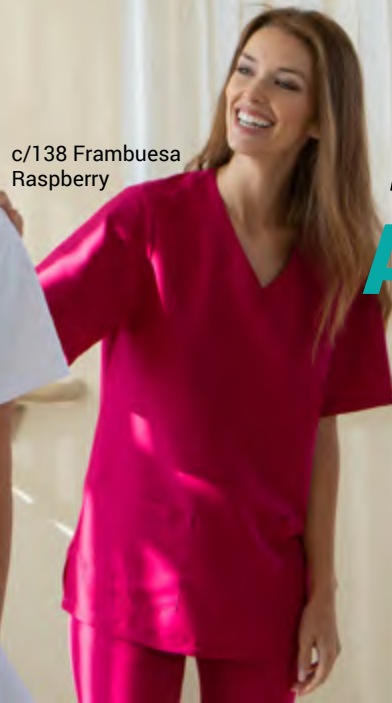

c/138 Frambuesa
Raspberry

Microfibra 100% Poliéster

Microfibre 100% Polyester

Amplio colorido

Wide range of colours

REF. 609600 Nerea
Unisex
MICROFIBRA/MICROFIBRE
148 gr/m²
100% PES
XSS-YL



c/112 Burdeos
Burgundy

c/001 Negro
Black



c/107 Celeste
Sky blue



c/104 Marino
Navy

c/119 Malva
Mauve



c/142 Arena/Sand



**Todos los colores disponibles para
hombre y mujer**

Available colours for man and woman

c/139 Gris marengo
Charcoal grey



c/115 Turquesa
Turquoise



REF. 609600 Nerea
Unisex
MICROFIBRA/MICROFIBRE
148 gr/m²
100% PES

Plus sizes 2YL-3YL-4YL-5YL

c/101 Blanco/White - c/001 Negro/Black



gary's WORKWEAR

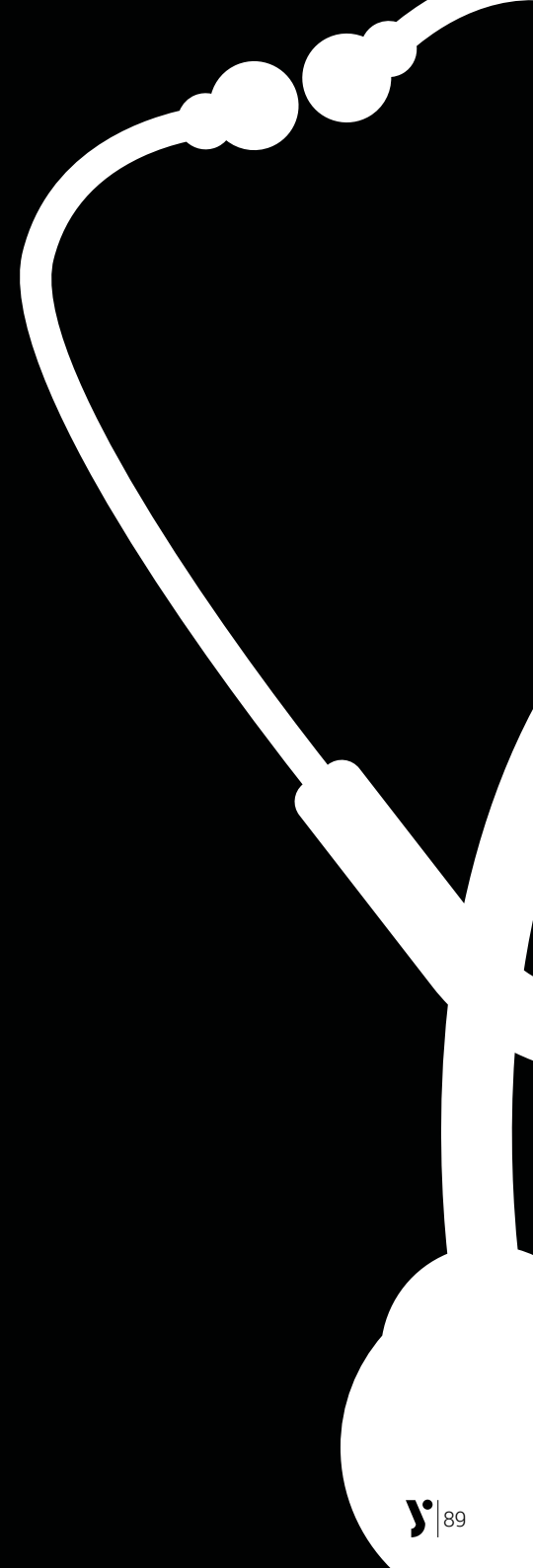



c/101 Blanco
White



c/119 Malva
Magenta

c/139 Gris marengo
Charcoal grey



Microfibr
100% F
Microfibre 100

Todos los colores disponibles para mujer

Available colours for man & woman

REF. 655200 Elena
MANGA CORTA/SHORT SLEEVE
Mujer/Woman
MICROFIBRA/MICROFIBRE 148 gr/m²
100% PES
XS-YL

REF. 659500 Begoña
MANGA LARGA/LONG SLEEVE
Mujer/Woman
MICROFIBRA/MICROFIBRE 148 gr/m²
100% PES
XS-YL



c/127 Pistacho
Pistache



c/138 Frambuesa
Raspberry

c/001 Negro
Black



c/104 Marino
Navy



bra
Poliéster
100% Polyester

Disponibles para hombre y
mujer en manga corta y larga

and woman in short and long sleeve

REF. 612500 Hugo

MANGA CORTA/SHORT SLEEVE

Hombre/Man

MICROFIBRA/MICROFIBRE 148 gr/m²

100% PES

XS-YL

REF. 615600 Fabián

MANGA LARGA/LONG SLEEVE

Hombre/Man

MICROFIBRA/MICROFIBRE 148 gr/m²

100% PES

XS-YL



c/112 Burdeos
Burgundy

c/115 Turquesa
Turquoise





c/127 Pistacho
Pistacio



c/119 Malva
Mauve



c/112 Burdeos
Burgundy

Microfibra
100% Poli
Microfibre 100% Po

Todos los colores disponible
mujer en ma

Available colours for man and woman



c/138 Frambuesa
Raspeberry



c/139 Gris marengo
Charcoal grey



c/107 Celeste
Sky blue

REF. 655100 Sonia
MANGA CORTA/SHORT SLEEVE
Mujer/Woman
MICROFIBRA/MICROFIBRE 148 gr/m²
100% PES
XS-YL

REF. 659400 Aitana
MANGA LARGA/LONG SLEEVE
Mujer/Woman
MICROFIBRA/MICROFIBRE 148 gr/m²
100% PES
XS-YL



c/115 Turquesa
Turquoise

Néstor
polyester



c/142 Arena
Sand



c/001 Negro/Black

es para hombre y manga corta y larga in short and long sleeve

REF. 612600 Pablo
MANGA CORTA/SHORT SLEEVE
Hombre/Man
MICROFIBRA/MICROFIBRE 148 gr/m²
100% PES
XS-YL

REF. 615500 Néstor
MANGA LARGA/LONG SLEEVE
Hombre/Man
MICROFIBRA/MICROFIBRE 148 gr/m²
100% PES
XS-YL



c/101 Blanco
White



c/104 Marino
Navy





CARACTERÍSTICAS DEL EXTRAFIBER

- Gran relación ligereza-resistencia
- Gran durabilidad
- Alta transpirabilidad
- Protección antidesgarro
- Tacto suave
- Elasticidad

CHARACTERISTICS OF EXTRAFIBRE

- High lightness/strength ratio.
- High durability.
- High breathability.
- Rip-stop protection.
- Soft touch.
- Stretch.



BIELÁSTICO
TWO-WAY STRETCH

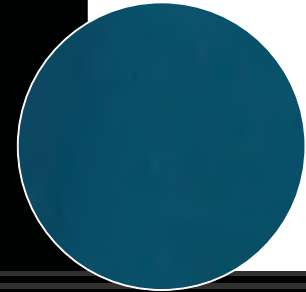

EXTRAFIBER



c/145 Verde petróleo
Petrol green

c/144 Berenjena
Aubergine

c/001 Negro
Black

c/101 Blanco
White

c/139 Gris marengo
Charcoal grey

REF. 616900 Óscar
Hombre/Man
EXTRAFIBER 210 gr/m²
93% PES 7% EA
XS-YL

REF. 661400 Olaya
Mujer/Woman
EXTRAFIBER 210 gr/m²
93% PES 7% EA
XS-YL

**Todos los colores disponibles para
hombre y mujer**

Available colours for man and woman

gary's
RED LINE

**El diseño
y la comodidad
al mejor precio**

*Design and comfort
at the best price*





CARACTERÍSTICAS DE LA SARGA

- Máximo confort y durabilidad.
- Gran resistencia al peeling por el roce.
- Tacto suave

CHARACTERISTICS OF TWILL

- Maximum comfort and durability.
- High resistance to peeling caused by friction.
- Soft touch.

gary's
RED LINE



REF. 659800 Maite
Mujer/Woman
SARGA/TWILL 180 gr/m²
65% PES 35% CO
XSS-YL

c/101 Blanco/White

COOLMAX[®]



REF. 615900 Adán
Hombre/Man
SARGA/TWILL 180 gr/m²
65% PES 35% CO
XS-2YL

c/101 Blanco/White

COOLMAX[®]

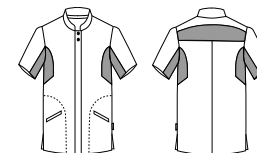

REF. 615800 Denis
Hombre/Man
SARGA/TWILL 180 gr/m²
65% PES 35% CO
XS-2YL

c/101 Blanco

COOLMAX[®]

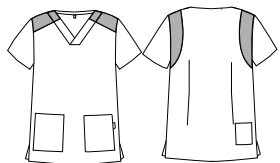

REF. 659700 Ariel
Mujer/Woman
SARGA/TWILL 180 gr/m²
65% PES 35% CO
XSS-YL

c/101 Blanco

COOLMAX[®]

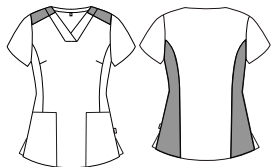



REF. 659900 Edurne
Mujer/Woman
SARGA/TWILL 180 gr/m²
65% PES 35% CO
XSS-YL

c/101 Blanco/White

COOLMAX[®]

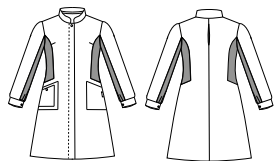



REF. 616100 Artur
Hombre/Man
SARGA/TWILL 180 gr/m²
65% PES 35% CO
XS-2YL

c/101 Blanco/White

COOLMAX

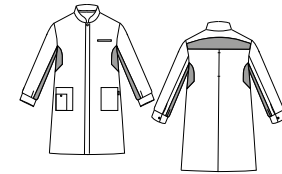

gary's
RED LINE

REF. 616200 Joel
Hombre/Man
SARGA/TWILL 180 gr/m²
65% PES 35% CO
XS-2YL

c/101 Blanco/White

COOLMAX[®]

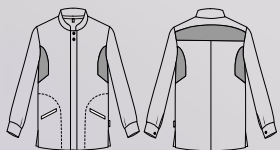

REF. 660600 Silvia
Mujer/Woman
SARGA/TWILL 180 gr/m²
65% PES 35% CO
XSS-YL

c/101 Blanco/White

COOLMAX[®]

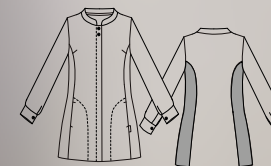

Pantalones/Trousers RED LINE

Sarga/Twill

REF. 704300

Unisex

SARGA/TWILL 180 gr/m²

65% PES 35% CO

XSS-2YL

c/101 Blanco/White

COOLMAX[®]



gary's
RED LINE

c/904 Agua Marina Vigoré
Aquamarine vigoré

REF. 657500 Gema
Mujer/Woman
JASPER 126 gr/m²
100% PES
XS-YL

c/907 Arena Vigoré
Sand vigoré

CARACTERÍSTICAS DEL JASPER

- Máximo confort y durabilidad.
- Gran resistencia al peeling por el roce.
- Tacto suave.
- Tecnología que evita el paso de salpicaduras de agua y líquidos.

CHARACTERISTICS OF JASPER

- *Maximum comfort and durability.*
- *High resistance to peeling by rubbing.*
- *Smooth touch.*
- *Technology that prevents splashes and water and fluids draining.*

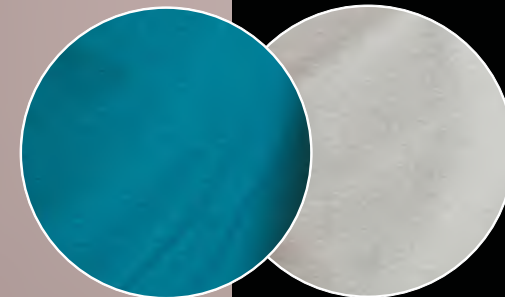

REF. 657400 Cintia
Mujer/Woman
JASPER 126 gr/m²
100% PES
XS-YL



c/907 Arena Vigoré
Sand vigoré

c/904 Agua Marina Vigoré
Aquamarine vigoré

REF. 614100 Eric
Hombre/Man
JASPER 126 gr/m²
100% PES
XS-YL



c/904 Agua Marina Vigoré
Aquamarine vigoré

c/907 Arena Vigoré
Sand vigoré

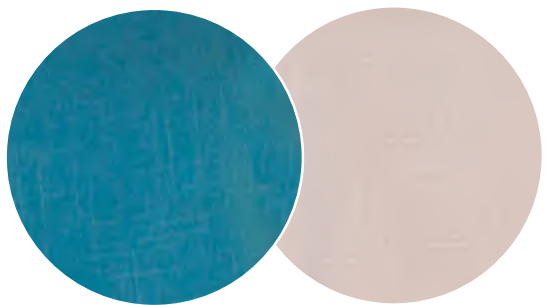

X.LINEN

APARIENCIA DE LINO *LINEN APPEARANCE*
FORMA ELÁSTICA *WITH STRETCH*
TRANSPIRABLE *BREATHABLE*
TACTO SUAVE *SOFT TOUCH*

x.Linen



x.Linen
by Gary's Workwear

REF. 617600 Germán
Hombre/Man
X.LINEN 195 gr/m²
65% PES 30% VI 5% EA
XS-YL

REF. 662300 Mirta
Mujer/Woman
X.LINEN 195 gr/m²
65% PES 30% VI 5% EA
XS-YL



REF. 612300 Álex
Hombre/Man
OXFORD 130 gr/m²
70% CO 30% PES
XS-YL

c/117 Gris perla
Pearl grey

REF. 656200 Brenda
Mujer/Woman
OXFORD 130 gr/m²
70% CO 30% PES
XS-YL

c/117 Gris perla
Pearl grey



REF. 656400 Camila
Mujer/Woman
OXFORD 130 gr/m²
70% CO 30% PES
XS-YL

c/117 Gris perla
Pearl grey

REF. 613100 André
Hombre/Man
OXFORD 130 gr/m²
70% CO 30% PES
XS-YL

c/117 Gris perla
Pearl grey



CARACTERÍSTICAS DEL OXFORD

- Tejido ligero.
- Alta transpirabilidad.
- Gran suavidad.
- Trenzado geométrico que aporta textura.
- Alterna dos colores de hilo.

CHARACTERISTICS OF OXFORD

- *Light fabric.*
- *High breathability.*
- *Great softness.*
- *Geometric knotted that adds texture*
- *Alternate two colours of yarn.*



Todos los colores disponibles en hombre y mujer

Available colours for man and woman

PEACH

- Tecnología que evita el paso de salpicaduras de agua y flúidos.
- Alta transpirabilidad.
- Textura piel de melocotón.
- Acabado satinado.
- Caída inigualable.

PEACH

- Technology that prevents splashes and water and fluids draining.
- High breathability.
- Peach-skin effect.
- Satin finish.
- Unbeatable drop.





c/153 Azul petróleo
Petrol blue

Tejido Técnico Transpirable

*Breathable
Technical Fabric*



REF. 615700 Izan
Hombre/Man
PEACH 125 gr/m²
100% PES
XS-YL



c/149 Verde caqui
Khaki green



c/157 Nude

REF. 658900 Lía
Mujer/Woman
PEACH 125 gr/m²
100% PES
XS-YL

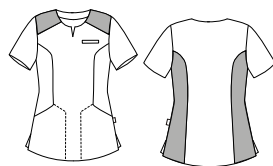



REF. 615400 Darío
Hombre/Man
TEJANO/DENIM 195 gr/m²
78% PES 18% VI 4% EA
XS-YL

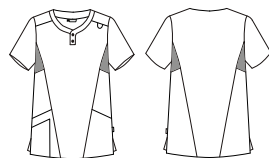

 aerosilver

c/835 Tejano Persia
Persia Denim

REF. 658500 Joana
Mujer/Woman
TEJANO/DENIM 195 gr/m²
78% PES 18% VI 4% EA
XS-YL

c/835 Tejano Persia
Persia Denim

TEJANO

DENIM

garysworkwear.com





CARACTERÍSTICAS DE LA SARGA

- Máximo confort y durabilidad.
- Gran resistencia al peeling por el roce.
- Tacto suave.

CHARACTERISTICS OF TWILL

- Maximum comfort and durability.
- High resistance to peeling by rubbing.
- Soft touch.

gary's WORKWEAR

REF. 607400 Dama
PRENDA SIN TRABILLAS
Garment without loop
Mujer/Woman
SARGA /TWILL 200 gr/m²
65%PES 35%CO
XS-YL

c/101 Blanco/White



REF. 610100 Abel
PRENDA SIN TRABILLAS
Garment without loop
Hombre/Man
SARGA /TWILL 200 gr/m²
65%PES 35%CO
XS-YL

c/101 Blanco/White



REF. 608200 Trabillas/Loop
PACK 2 Complemento bolsillos/Pocket detail
Talla Única/One size

c/127 Pistacho/Pistache
c/107 Celeste/Sky blue
c/119 Malva/Mauvec/116 Naranja/Orange
c/115 Turquesa/Turquoise
c/117 Gris perla/Pearl grey



REF. 661900 Claudia
Mujer/Woman
SARGA/TWILL 200 gr/m²
65% PES 35% CO
XS-YL

c/101 Blanco/White



REF. 617300 Camilo
Hombre/Man
SARGA/TWILL 200 gr/m²
65% PES 35% CO
XS-YL

c/101 Blanco/White



Las prendas se venden con las piezas en blanco

The garments are sold with white parts



OPCIONES DE COLORIDO PARA COMBINAR LA PRENDA

DIFFERENT COLOURS TO COMBINE THE GARMENT

REF. 618200 PACK 2 TRIÁNGULOS + 1 CINTURÓN Mujer
2 PACK TRIANGLES + 1 BELT woman
REF. 618100 PACK 2 TRIÁNGULOS + 1 CINTURÓN Hombre
2 PACK TRIANGLES + 1 BELT man

Tallas P (xss/xs/s)
M (M/L/XL)
G (XXL/YL)

c/001 Negro/Black
c/127 Pistacho/Pistache
c/138 Frambuesa/Raspberry
c/115 Turquesa/Turquoise
c/117 Gris perla/Pearl grey
c/104 Marino/Navy



REF. 661700 Nagore
Mujer/Woman
SARGA/TWILL 200 gr/m²
65% PES 35% CO
XS-YL

c/101 Blanco/White





REF. 534000 Oporto
Mujer/Woman
SARGA/TWILL 200 gr/m²
65% PES 35% CO
XS-YL

c/101 Blanco/White



REF. 661500 Amanda
Mujer/Woman
SARGA/TWILL 200 gr/m²
65% PES 35% CO
XS-YL

c/101 Blanco/White

REF. 610200 Leo
Hombre/Man
SARGA/TWILL 200 gr/m²
65% PES 35% CO
XS-YL

c/101 Blanco/White

REF. 607300 Celia
Mujer/Woman
SARGA/TWILL 200 gr/m²
65% PES 35% CO
XS-YL

c/101 Blanco/White



REF. 607200 Vega
Mujer/Woman
SARGA/TWILL 200 gr/m²
65% PES 35% CO
XS-YL

c/101 Blanco/White

Blusa Entallada

Slim fit blouse

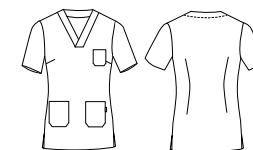

REF. 662800 Leila
Mujer/Woman
SARGA/TWILL 200 gr/m²
65% PES 35% CO
XS-YL

c/101 Blanco/White



Botones de presión ocultos

Hidden snap buttons

REF. 617900 Edgar
Hombre/Man
SARGA/TWILL 200 gr/m²
65% PES 35% CO
XS-YL

c/101 Blanco/White



REF. 650000
Unisex
SARGA/TWILL 200 gr/m²
65% PES 35% CO
XSS-YL

c/101 Blanco/White

Unisex.



REF. 530000 M. Larga
Mujer/Woman
SARGA/TWILL 200 gr/m²
65% PES 35% CO
XS-YL

c/101 Blanco/White

REF. 531000 M. Corta
Mujer/Woman
SARGA/TWILL 200 gr/m²
65% PES 35% CO
XS-YL

c/101 Blanco/White

REF. 571000 M. Corta
Unisex
SARGA/TWILL 200 gr/m²
65% PES 35% CO
XSS-YL

c/101 Blanco/White



Batatas Overcoats



gary's WORKWEAR

REF. 610300 Omar
Hombre/Man
SARGA/TWILL 200 gr/m²
65% PES 35% CO
XS-YL

c/101 Blanco/White

REF. 607700 Julia
Mujer/Woman
SARGA/TWILL 200 gr/m²
65% PES 35% CO
XS-YL

c/101 Blanco/White

REF. 570000
M. Larga/Long sleeve
Hombre/Man
SARGA/TWILL 200 gr/m²
65% PES 35% CO
XSS-YL

c/101 Blanco/White



REF. 540000
M. Larga con puño y botón
Long sleeve with cuff and button
Mujer/Woman
SARGA/TWILL 200 gr/m²
65% PES 35% CO
XSS-YL

c/101 Blanco/White

REF. 541000
M. Corta/Short sleeve
Mujer/Woman
SARGA/TWILL 200 gr/m²
65% PES 35% CO
XSS-YL

c/101 Blanco/White



REF. 543000
M. Larga sin puño
Long sleeve without cuffs
Mujer/Woman
SARGA/TWILL 200 gr/m²
65% PES 35% CO
XSS-YL

c/101 Blanco/White



Infantil.

Kids

REF. 357100 Roxana
Infantil/Kids
SARGA/TWILL 200 gr/m²
65% PES 35% CO
Tallas/Sizes 4, 8 and 12

c/101 Blanco/White

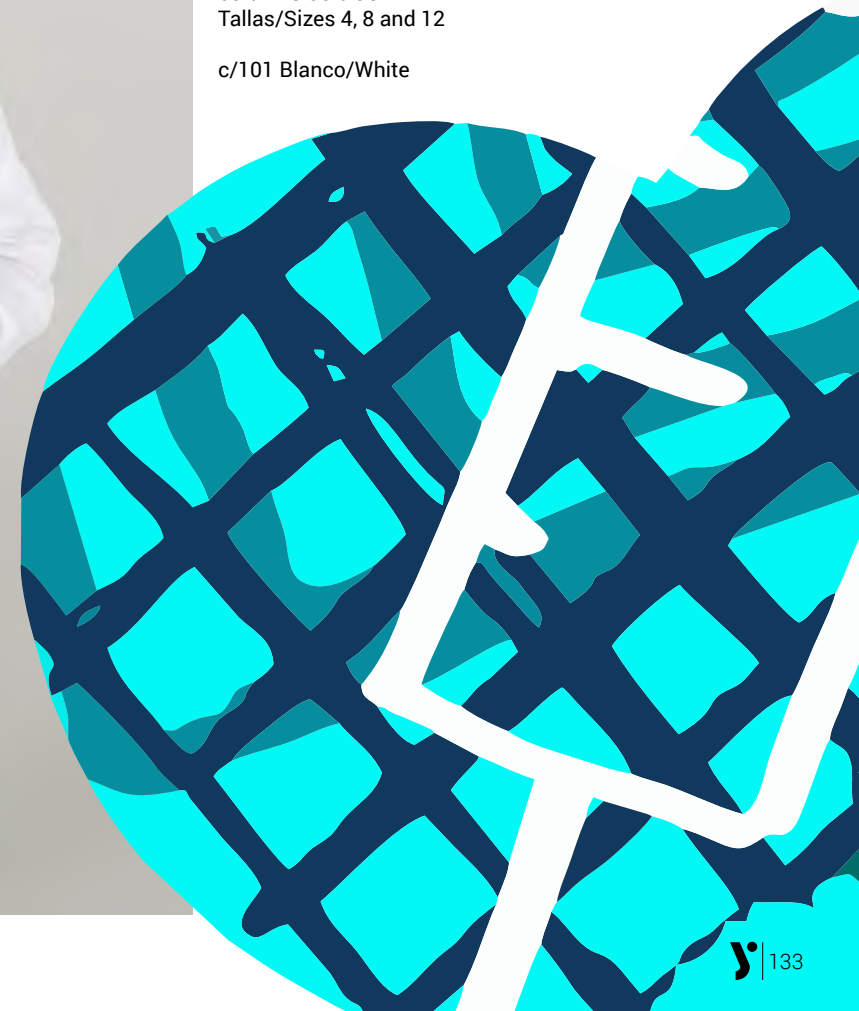

REF. 542000 Laura M. 3/4
Mujer/Woman
SARGA/TWILL 200 gr/m²
65% PES 35% CO
XS-YL

c/101 Blanco/White

REF. 542100 Laura M. Larga/ Long sleeve
Mujer/Woman
SARGA/TWILL 200 gr/m²
65% PES 35% CO
XS-YL

c/101 Blanco/White



gary's WORKWEAR

SARGA Twill

REF. 605000
Blusa Color Manga Corta
Blouse Colour Short sleeve
Unisex
SARGA/TWILL 200 gr/m²
65% PES 35% CO
XS-YL





c/136 Morado
Purple



c/127 Pistacho
Pistachio

c/116 Naranja
Orange



c/139 Gris marengo
Charcoal grey



c/121 Verde oliva
Olive green

c/115 Turquesa
Turquoise



c/138 Frambuesa
Raspberry



c/117 Gris perla
Pearl grey



c/112 Burdeos
Burgundy

c/107 Celeste
sky blue

c/103 Azulina
Blue

c/108 Verde
Green

REF. 840000 Conjunto Blanco/White outfit
Pantalón botón/Trousers button
Unisex
SARGA/TWILL 200 gr/m²
65% PES 35% CO
XSS-YL
c/101 Blanco/White

REF. 841100 Conjunto Blanco/White outfit
Pantalón goma/Trousers stretch
Unisex
SARGA/TWILL 200gr/m²
65% PES 35% CO
XSS-YL
c/101 Blanco/White

REF. 843000 Conjunto color/Colour outfit
Pantalón botón/Trousers button
Unisex
SARGA/TWILL 200 gr/m²
65% PES 35% CO
XS-YL

REF. 603000 Blusa M. Corta color
Blouse colour short sleeve
Unisex
SARGA/TWILL 200 gr/m²
65% PES 35% CO
XS-YL



c/107 Celeste
Sky blue



c/104 Marino
Navy



c/112 Burdeos
Burgundy



c/108 Verde
Green



c/103 Azulina
Blue

REF. 601000 Blusa M. Corta blanco
Blouse white short sleeve
Unisex
SARGA/TWILL 200 gr/m²
65% PES 35% CO
XSS-YL

Plus sizes

2YL-3YL-4YL-5YL

c/101 Blanco/White

REF. 772G00 Pantalón/Trousers
Unisex
SARGA/TWILL 200 gr/m²
65% PES 35% CO
XSS-YL

Plus sizes

2YL-3YL-4YL-5YL

c/101 Blanco/White





c/107 Celeste
Sky blue



c/108 Verde
Green

c/101 Blanco
White

REF. 844000 Conjunto color botón
Outfit colour button
Unisex
SARGA/TWILL 200 gr/m²
65% PES 35% CO
XS-YL

C/108 Verde/Green
c/107 Celeste/Sky blue

REF. 842000 Conjunto blanco botón
Outfit white button
Unisex
SARGA/TWILL 200 gr/m²
65% PES 35% CO
XS-YL

c/101 Blanco/White

REF. 604000 Blusa manga corta color
Blouse colour short sleeve
Unisex
SARGA/TWILL 200 gr/m²
65% PES 35% CO
XS-YL

C/108 Verde/Green
c/107 Celeste/Sky blue

REF. 602000 Blusa manga corta blanco
Blouse white short sleeve
Unisex
SARGA/TWILL 200 gr/m²
65% PES 35% CO
XSS-YL

c/101 Blanco/White



REF. 623500 Sicilia
M. Corta/Short sleeve
Mujer/Woman
SARGA/TWILL 200 gr/m²
65%PES 35%CO
XS-YL

c/101 Blanco
White



c/123 Lila
Lilac



Todos los colores disponibles en manga corta y manga larga
All colours available in short and long sleeve

Women's Classics



c/119 Malva
Mauve



c/115 Turquesa
Turquoise



c/107 Celeste
Sky blue

REF. 623600 Sicilia
M. Larga/Long sleeve
Mujer/Woman
SARGA/TWILL 200 gr/m²
65%PES 35%CO
XS-YL



CARACTERÍSTICAS DEL PIQUÉ

- Fácil lavado y secado.
- Tejido fresco, suave y cómodo.
- Textura porosa.

CHARACTERISTICS OF PIQUE

- Easy washing and drying.
- Cool, soft and comfortable fabric..
- Porous texture.



REF. 614000 Premamá/Maternity
Mujer/Woman
PIQUÉ/PIQUE 167 gr/m²
65%PES 35%CO
XS-XXL

c/001 Negro/Black - c/101 Blanco/White

gary's WORKWEAR





REF. 657200 Chantal
Unisex
SARGA/TWILL 200 gr/m²
65% PES 35% CO
XS-YL

c/101 Blanco/White - c/ Negro/Black

REF. 556000 Chica cruzado/Woman crossed
Mujer/Woman
SARGA/TWILL 200 gr/m²
65% PES 35% CO
P-M-G-SG

c/101 Blanco/White





Desarrollo y fabricación de cualquier tipo de prenda de punto.

Tú escoges el modelo, la combinación y el color.

*We develop and manufacture any kind of knitted garments.
Choose the design, style and colour.*

CARACTERÍSTICAS DEL PUNTO

- Durabilidad.
- Conservación.
- Resistencia.
- Comodidad.
- Menos cuidados.

CHARACTERISTICS OF KNITS

- *Durability.*
- *Conservation*
- *Endurance*
- *Comfort.*
- *Less maintenance*

Punto Knits

REF. 102500 Rebeca
Mujer/Woman
PUNTO/KNITWEAR
Galga 10 a 2 Hilos 2/42 - 10 Gauge 2 threads 2/42
70% Acrílico Dralón/Dralon Acrylic
30% Lana Merino/Merino Wool
Tallas/Sizes 38-52

c/001 Negro
Black



c/139 Gris Marengo
Charcoal grey

REF. 102600 Rebeca/Cardigan
Hombre/Man
PUNTO/KNITWEAR
Galga 10 a 2 Hilos 2/42 - 10 Gauge 2 threads 2/42
70% Acrílico Dralón/Dralon Acrylic
30% Lana Merino/Merino Wool
Tallas/Sizes 46-60

c/104 Marino
Navy





c/104 Marino
Navy

c/001 Negro
Black



c/001 Negro
Black

c/104 Marino
Navy

REF. 103200
Hombre/Man
Galgá 10 a 2 Hilos 2/42 - 10 Gauge 2 threads 2/42
70% Acrílico Dralón /Dralon Acrylic
30% Lana Merino/Merino Wool
Tallas/Sizes 46-60

Chaquetas de **Punto fino** *Jackets Fine knits*

REF. 103100
Mujer/Woman
Galgá 10 a 2 Hilos 2/42 - 10 Gauge 2 threads 2/42
70% Acrílico Dralón/Dralon Acrylic
30% Lana Merino/Merino Wool
Tallas/Sizes 38-52

REF. 102800
Hombre/Man
Galga 8 a 2 Hilos 2/22 - 8 Gauge 2 threads 2/22
100% Acrílico/Acrylic
Tallas/Sizes 46-60

REF. 102900
Mujer/Woman
Galga 8 a 2 Hilos 2/22 - 8 Gauge 2 threads 2/22
100% Acrílico/Acrylic
Tallas/Sizes 38-52

c/104 Marino
Navy

c/001 Negro
Black

c/104 Marino
Navy

c/001 Negro
Black

Chaquetas de
Punto grueso
Jackets Heavy knits

REF. 103300
Mujer/Woman
Galga 12 a 1 Hilo 2/28 - 12 Gauge 1 thread 2/28
70% Acrílico Dralón/Acrylic Dralon
30% Poliamida/Polyamide
Tallas/Sizes 38-52

Sin botones

Without buttons

c/104 Marino
Navy

c/001 Negro
Black



REF. 102700
Mujer/Woman
PUNTO 100% Acrílico Dralón
KNIT 100% Dralon Acrylic
Galga 10 a 1 Hilo 2/22 - 10 Gauge 1 thread 2/22
Tallas/Sizes 38-52

c/101 Blanco/White



REF. 100100
Mujer/Woman
PUNTO 100% Acrílico Dralón
KNIT 100% Dralon Acrylic
Tallas/Sizes 40-64

c/104 Marino/Navy



REF. 841 500 Conjunto paciente infantil
Outfit patient kids
POPELÍN CAMISERO/ POPLIN SHIRT 108 gr/m²
65%PES 35%CO
TALLAS/SIZES: 2-4, 6-8, 10-12, 14-16

c/704 Celeste/Sky blue

PANTALÓN CON CINTA
BELTED TROUSERS



REF. 845100 Conjunto paciente/ Patient outfit
Unisex
POPELÍN CAMISERO/POPLIN SHIRT 108 gr/m²
65% PES 35% CO
Tallas/Sizes XS-XXL

c/704 Celeste/Sky blue

PANTALÓN CON BOTONES Y CINTA
BELTED TROUSERS WITH BUTTONS



REF. 595100 Bata paciente
Patient gown
Unisex
POPELÍN CAMISERO/POPLIN SHIRT
108 gr/m²
65% PES 35% CO
Talla Única/One size

c/704 Celeste
Sky blue

CARACTERÍSTICAS DEL POLIURETANO

- No daña la piel.
- Resistencia a la penetración de líquidos.
- Resistencia a la penetración microbiana en húmedo.
- 40 ciclos de lavado a 90°C.

CHARACTERISTICS OF POLYURETHANE

- *It does not harm the skin*
- *Resistance to liquid penetration.*
- *Resistance to wet microbial penetration.*
- *40 wash cycles at 90 °C.*

REF. 450700 Balaclava
Unisex

Talla única/One size
Capa Ext. POLIURETANO 80 gr/m²
Ext. layer 80 gr/m² POLYURETHANE
Capa Int. INTERLOCK 50 gr/m²
Int. layer 50 gr/m² INTERLOCK

c/101 Blanco/White

REF. 595200 Bata impermeable
Overcoat waterproof
Unisex

Talla única/One size
Capa Ext. POLIURETANO 80 gr/m²
Ext. layer 80 gr/m² POLYURETHANE
Capa Int. INTERLOCK 50 gr/m²
Int. layer 50 gr/m² INTERLOCK

c/101 Blanco/White

REF. 486300 Pernera
1 PAR/1 PAIR
Unisex

Talla única/One size
Capa Ext. POLIURETANO 80 gr/m²
Capa Int. INTERLOCK 50 gr/m²
Ext. layer 80 gr/m² POLYURETHANE
Int. layer 50 gr/m² INTERLOCK

c/101 Blanco/White





REF. 450800 Gorro con elástico
Hat with estretch

Unisex
MICROFIBRA/MICROFIBRE
148 gr/m²
100% PES

c/4062 Arcoíris/Rainbow

REF. 450900 Gorro tiras de ajuste
Hat with adjustable straps
Unisex
MICROFIBRA/MICROFIBRE
148 gr/m²
100% PES

c/4062 Arcoíris/Rainbow



Special Edition

#TodoVaaSalirBien

#EsteVirusLoParamosUnidos

#EverythingWillBeOk

#ThisVirusUnitesUs



REF. 611500 Blusa Todo va a salir bien
Blouse Todo va a salir bien
Unisex
MICROFIBRA/MICROFIBRE 148 gr/m²
100% PES
XSS-YL

c/4062 Arcoíris/Rainbow

REF. 160100 Delantal
Unisex
STRECH 165 gr/m²
100% PES
Talla Única

c/4062 Arcoíris

El 100% de los beneficios serán donados a Cruz Roja Española para ayudar a las personas más vulnerables a consecuencia de la crisis Covid-19 a través de sus programas de Atención Social.

100% of all profits will be donated to the Spanish Red Cross to help the most vulnerable affected by the Covid-19 crisis through their Social Care programmes.

POCOYO™

X GARY'S®

REF. 611300 Blusa/Blouse Pocoyo

Unisex
MICROFIBRA/MICROFIBRE
148 gr/m²
100% PES
XSS-YL

C/104 Marino/Navy



REF. 611300 Blusa/Blouse Pocoyo

Unisex
MICROFIBRA/MICROFIBRE
148 gr/m²
100% PES
XSS-YL

C/101 Blanco/White



Bolsillos laterales ocultos
Hidden side pockets



REF. 445500 Gorro cirujano tiras
Hat with adjustable straps

MICROFIBRA/MICROFIBRE 148 gr/m²
100% PES
Talla única/One size

C/2873 Pocoyo



REF. 600100 Bata corta Pocoyo
Overcoat short Pocoyo
Mujer/Woman
MICROFIBRA 148 gr/m²
100% PES
XS-YL

C/2873 Pocoyo

REF. 583600 Bata corta Pocoyo
Overcoat short Pocoyo
Hombre/Man
MICROFIBRA 148 gr/m²
100% PES
XS-YL

C/2873 Pocoyo



REF. 445400 Gorro cirujano goma
Hat with stretch
MICROFIBRA/MICROFIBRE 148 gr/m²
100% PES
Talla única/One size

C/2873 Pocoyo





c/2866 Rosa/Pink

REF. 447400 Gorro con elástico
Hat with stretch
Unisex
Talla única/One size
MICROFIBRA/MICROFIBRE
148 gr/m²
100% PES

REF. 447300 Gorro tiras ajuste
Hat with adjustable straps
Unisex
Talla única/One size
MICROFIBRA/MICROFIBRE
148 gr/m²
100% PES

gary's WORKWEAR



c/2867 Moverver



c/2833 Lazo
Ribbon



REF. 159700 Delantal Hope/Apron
Unisex con bolsillo/With pocket
STRECH 165 gr/m²
100% PES
Talla única/One size

c/888



REF. 370100 Bolsa Hope/Bag
STRECH 165 gr/m²
100% PES
Talla única/One size

c/888

REF. 614800 Blusa Hope/Tunic
Mujer/Woman
MICROFIBRA/MICROFIBRE 148 gr/m²
100% PES
XSS-YL

c/888

REF. 212300 Casulla Hope/Tabard
Mujer/Woman
STRECH 165 gr/m²
100% PES
Talla única/One size

c/888





**Gorros
de Sanidad**
Health hat



c/001 Negro/Black



c/108 Verde/Green



c/123 Lila/Lilac



c/103 Azulina/Blue



c/101 Blanco/White



c/106 Rosa/Pink

REF. 446500 Gorro tiras de ajuste
Hat with adjustable straps
Unisex
Talla única/One size
MICROFIBRA/MICROFIBRE 360
170 gr/m²
95% PES 5% EA



c/155 Verde agua/Aqua green



c/152 Azul grisáceo/Blue grey



c/136 Morado/Purple



c/145 Verde petróleo
Petrol green



c/133 Coral



c/128 Albero/Golden sand

REF. 446600 Gorro con elástico
Hat with stretch
Unisex
Talla única/One size
MICROFIBRA/MICROFIBRE 360
170 gr/m²
95% PES 5% EA

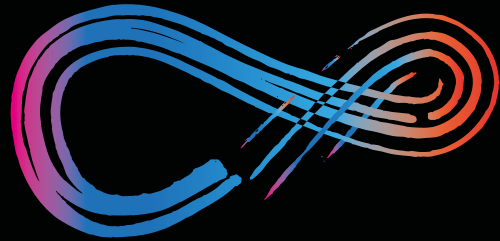

MICROFIBRA 360

by **gary's** WORKWEAR

con tratamiento/*with Treatment*

SILVADUR™

The Science of Intelligent Freshness

Happier Workplaces

garysworkwear.com

Tejido absorbente para sudoración en el frontal interior. Todos los colores están disponibles en ambos modelos.

Absorbent fabric on the inside front. Available in all colours



c/127 Pistacho/Pistache



c/101 Blanco/White



c/107 Celeste/Sky blue

C/112 Burdeos
Burgundy



c/138 Frambuesa/Raspberry



c/001 Negro/Black



c/105 Rojo/Red



c/108 Verde/Green



c/139 Gris marengo
Charcoal grey



c/119 Malva/Mauve



c/115 Turquesa/Turquoise

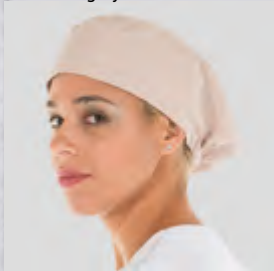

c/142 Arena/Sand



c/104 Marino/Navy

REF. 447700
Gorro tiras de ajuste
Hat with adjustable straps
Unisex
Talla Única/One size
MICROFIBRA/MICROFIBRE
148 gr/m²
100% PES

REF. 447600
Gorro con elástico
Hat with stretch
Unisex
Talla Única/One size
MICROFIBRA/MICROFIBRE
148 gr/m²
100% PES



Opción de personalizar todos los modelos de gorros con botones a ambos lados para sujetar la goma de la mascarilla.

Customize all our hat models with buttons on both sides to hold your mask.



c/2882 Estrellas/Stars



c/2876 Fonendo/Stethoscope



c/2887 Hojas/Leaves



c/2889 Incisivo/Incisor



c/2878 Wool



c/2885 Pet Shop



c/2992



c/2884 Corazón/Heart



c/2875 Guante/Glove



c/2881 Molares/Theeth

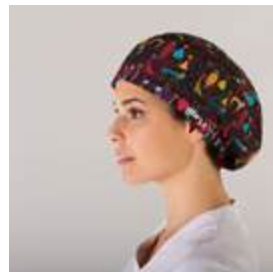

c/2879 Cats



c/2877 Sonrisa/Smile



c/2886 Flor arco iris/Rain bow flower



c/2991

ESPECIAL NAVIDAD
CHRISTMAS SPECIAL

REF. 445600
Gorro tiras de ajuste
Hat with adjustable straps
REF. 445700
Gorro con elástico
Hat with stretch
Unisex
Talla Única/One size
MICROFIBRA /MICROFIBRE
148 gr/m²
100% PES



c/2898 Kukumédicos
Kukudoctors



c/2899 Kukucorazones
Kukuhearts



c/2891 Kukutoros/Kukubulls



REF. 447300
Gorro tiras de ajuste
Hat with adjustable straps
Unisex
Talla Única/One size
MICROFIBRA/MICROFIBRE
148 gr/m²
100% PES

REF. 447400
Gorro con elástico
Hat with stretch
Unisex
Talla Única/One size
MICROFIBRA/MICROFIBRE
148 gr/m²
100% PES

REF. 445800
Gorro tiras de ajuste
Hat with adjustable straps
REF. 445900
Gorro con elástico
Hat with stretch
Unisex
Talla Única/One size
MICROFIBRA 145 gr/m²
100% POLIÉSTER RECICLADO
100% RECYCLED POLYESTER



c/2896 Brotes/Shoots



c/2894 Corteza/Bark



c/2895 Fucus



c/2897 Save

gary's
naturewear



Tejido absorbente para sudoración en el frontal interior. Todos los estampados están disponibles en gorro con elástico y gorro con tiras de ajuste.

Absorbent fabric on the inside front. Available prints for both elastic and strappy hats..



That's great!



c/2875 Guante/Glove



c/2878 Woof



c/2881 Molares/Theeth



c/2884 Corazón/Heart



c/2876 Fonendo/Stethoscope



c/2889 Incisivo/Incisor



c/2877 Sonrisa/Smile



c/2887 Hojas/Leaves



c/2886 Flor arco irisRainbow flower



c/2882 Estrellas/Stars



c/2885 Pet shop



c/2879 Cats



c/2883 Zoo



c/2891 Kukutoros/Kukubulls



c/2898 Kukumédicos
Kukudoctors



c/2899 Kukucorazones
Kukuhearts

REF. 121300
CALCETINES/SHOKS
ES 85% SoftAir 8% Poliamida/Polyamide 7% EA

Sizes:	EUR	UK	USA
	M - 35 - 41	2.5 - 7	4 - 7.5
	L - 42 - 46	8 - 11	9 - 11.5



gary's Happier
Workplaces

Pantalones para Sanidad

*Trousers for
Health*



100% Microfibra Microfibre

REF. 700600
Unisex
XSS-YL
100% PES 148 gr/m²
Regular fit

Plus sizes

2YL-3YL-4YL-5YL
(Ref. 700600 c/101 blanco/white
y c/001 negro/black)



C/101 Blanco/White



C/001 Negro/Black



C/139 Gris marengo/Charcoal grey



C/115 Turquesa/Turquoise



C/107 Celeste/Sky blue



C/104 Marino/Navy



C/108 Verde/Green



C/127 Pistacho/Pistache



C/119 Malva/Mauve



C/105 Rojo/Red



C/112 Burdeos/Burgundy



C/138 Frambuesa/Raspberry



C/001 Negro/Black



C/101 Blanco/White

Premamá Maternity

REF. 772500
Mujer/Woman
XS-XXL
Piqué/Pque 167 gr/m²
65% PES 35% CO
Straight leg



C/101 Blanco/White



C/001 Negro/Black



C/142 Arena/Sand

100% Microfibra Microfibre

REF. 702400
Pantalón bolsillo lateral
Trousers side pocket
Mujer/Woman
XS-YL
100% PES 148 gr/m²
Regular fit



C/139 Gris Marengo/Charcoal grey



C/127 Pistacho/Pistachio



C/104 Marino/Navy



C/115 Turquesa/Turquoise



C/119 Malva/Magenta

Pantalón Jogger

JoggerTrousers

REF. 704700

Unisex

MICROFIBRA/MICROFIBRE 360

170 gr/m²

95% PES 5% EA

XSS-YL



c/108 Verde/Green



c/103 Azulina/Blue



c/136 Morado/Purple



c/152 Azul grisáceo/Blue grey



c/128 Albero/Mustard



c/106 Rosa/Pink



c/145 Verde petróleo/Petrol green



c/133 Coral



c/155 Verde agua/Aqua green



c/001 Negro/Black

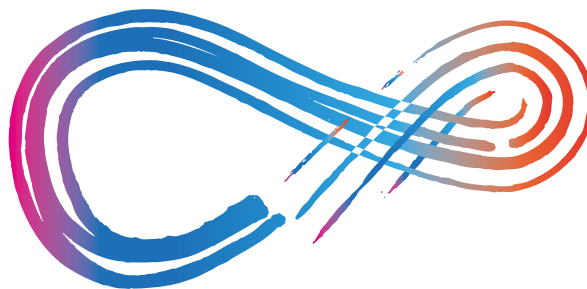

MICROFIBRA 360

con Tratamiento

SILVADUR™

The Science of Intelligent Freshness

with SILVADUR Treatment

Pantalón con bolsillo americano

Trousers with Slant pockets

REF. 704800
Mujer/Woman
MICROFIBRA/MICROFIBRA 360
170gr/m2
95% PES 5% EA
XS-YL



c/123 Lila/Lilac



c/152 Azul grisáceo/Blue grey



c/133 Coral



c/101 Blanco/White



c/128 Albero/Mustard



c/136 Morado/Purple



c/106 Rosa/Pink



Microfibra/Microfibre 100% Poliéster/Polyester

REF. 703700
Mujer/Woman
MICROFIBRA/MICROFIBRE
148 gr/m2
100% PES
XS-YL



c/119 Malva
Mauve



c/139 Gris marengo
Charcoal grey

Microfibra/Microfibre Elastik



REF. 702800
Unisex
MICROFIBRA ELASTIK
MICROFIBRE ELASTIK
155 gr/m2
99% PES 1% EA
XS-YL



c/101 Blanco/White



c/001 Negro/Black



Jasper

REF. 702600
Unisex
JASPER 126 gr/m2
100% PES
XS-YL



Microfibra/Microfibre 100% Poliéster/Polyester

REF. 704400
Mujer
MICROFIBRA 148 gr/m2
100% PES
XS-YL



c/904 Agua marina vigoré
Aquamarine vigoré



c/907 Arena vigoré
Sand vigoré

X.Linen

REF. 704900
Unisex
X.LINEN 195 gr/m2
65% PES 30% VI 5% EA
XSS-YL



c/001 Negro/Black



c/101 Blanco/White



c/155 Verde agua
Aqua green



c/110 Beige



c/153 Azul petróleo
Petrol blue



c/157 Nude



c/149 Verde caqui
Khaki green

Peach

REF. 704200
Unisex
PEACH 125 gr/m2
100% PES
XSS-YL



REF. 203800 Pantalón JEANS
Trousers DENIM
Mujer/Woman
SATÉN/SATIN 200 gr/m²
97% CO 3% EA
Tallas/Sizes: 36-52
c/001 Negro/Black
c/101 Blanco/White



c/104 Marino/Navy



c/101 Blanco/White

Peach

REF. 702700
Unisex
PEACH 125 gr/m2
100% PES
XS-YL



Satén/Satin Elastik

REF. 204000 Pantalón
Mujer/Woman
SATÉN/SATIN 200 gr/m²
97% CO 3% EA
Tallas/Sizes: 36-52
c/001 Negro/Black
c/101 Blanco/White



Tejano/Denim

REF. 703800
Unisex
TEJANO/DENIM 230 gr/m²
78% PES 18% VI 4% EA
XSS-YL

Oxford

REF. 702500
Pantalón con bias y bolsillos
Trousers with bias and pockets
Unisex
OXFORD 130 gr/m²
70% CO 30% PES
XS-YL



c/117 Gris perla/Pearl grey



c/835 Tejano Persia
Persia Denim



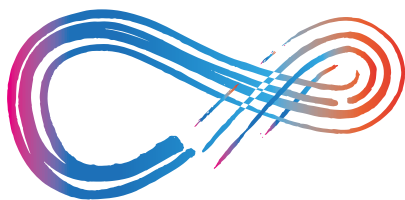

MICROFIBRA 360

REF. 704600

Unisex

MICROFIBRA 360 VIGORÉ

MICROFIBRE 360 VIGORÉ

170 gr/m²

95% PES 5% EA

XSS-YL



c/149 Verde caqui
Khaki green



c/139 Gris marengo
Charcoal grey



c/117 Gris perla
Pearl grey



c/119 Malva
Mauve



Extrafiber

REF. 704500
Unisex
EXTRAFIBER 210 gr/m²
93% PES 7% EA
XSS-YL



c/001 Negro/Black



c/139 Gris marengo
Charcoal grey



c/101 Blanco/White



c/144 Berenjena
Aubergine



c/145 Verde petróleo
Petrol green



c/101 Blanco/White



c/144 Berenjena
Aubergine



c/145 Verde petróleo
Petrol green



c/001 Negro/Black



c/139 Gris marengo
Charcoal grey

Extrafiber

REF. 702900
Unisex
EXTRAFIBER 210 gr/m²
93% PES 7% EA
XSS-YL

garysworkwear.com



c/104 Marino/Navy



c/103 Azulina/Blue



c/107 Celeste/Sky blue



c/108 Verde/Green



c/106 Rosa/Pink



c/105 Rojo/Red



c/112 Burdeos/Burgundy



c/001 Negro/Black

Sarga/Twill

65% Poliéster/Polyester
35% Algodón/Cotton

REF. 773G00

Pantalón goma y bolsillos

Trousers with stretch and pockets

Unisex

Sarga/Twill 200 gr/m²

XS-YL

Regular fit

Plus sizes

2YL-3YL-4YL-5YL

c/001 Negro/Black



REF. 772G00

Pantalón blanco

con goma y bolsillos

Trousers with stretch and pockets

Unisex

Sarga/Twill 200 gr/m²

XSS-YL

Regular fit

Plus sizes

2YL-3YL-4YL-5YL

REF. 773G0
Pantalón goma y bolsillos
Trousers with stretch and pockets
Unisex
Sarga/Twill 200 gr/m²
65%PES - 35%CO
Tallas: XS-YL
Regular fit



c/141 Crema/Cream



c/116 Naranja/Orange



c/122 Vainilla/Vanilla



c/138 Frambuesa/Raspberry



c/123 Lila/Lilac



c/136 Morado/Purple



c/121 Verde oliva/Olive green



c/139 Gris marengo
Charcoal grey



c/127 Pistacho/Pistachio



c/119 Malva/Magenta



c/115 Turquesa/Turquoise



c/125 Fucsia/Fuchsia



c/117 Gris perla/Pearl grey

Sarga/Twill

65% Poliéster/Polyester
35% Algodón/Cotton

REF. 773000

Pantalón cremallera y bolsillos
Trousers with zip and pockets

Unisex

Sarga/Twill 200 gr/m²

XS-YL

Regular fit



c/001 Negro/Black



c/107 Celeste/Sky blue



c/103 Azulina/Blue



c/104 Marino/Navy



c/105 Rojo/Red



c/127 Pistacho/Pistachio



c/115 Turquesa/Turquoise



c/123 Lila/Lilac



c/119 Malva/Magenta



c/125 Fucsia/Fuchsia

REF. 773300

Pantalón cremallera y bolsillos
Trousers with zip and pockets

Unisex

Sarga/Twill 200 gr/m²

XS-YL

Regular fit



c/112 Burdeos/Burgundy



c/108 Verde/Green

Sarga Twill

REF. 700500
Pantalón goma y cordón
Trousers with stretch and tie
Unisex
Sarga/Twill 200 gr/m²
65%PES - 35%CO
XS-YL
Regular fit

c/101 Blanco/White



Sarga Elástica Twill Stretch

REF. 703100
Pantalón multibolsillos
Trousers multi-pocket
Unisex
SARGA ELÁSTICA /TWILL STRETCH
206 gr/m²
59% CO 39% PES 2% EA
XS-YL



c/001 Negro/Black



c/101 Blanco/White



c/124 Marrón/Brown

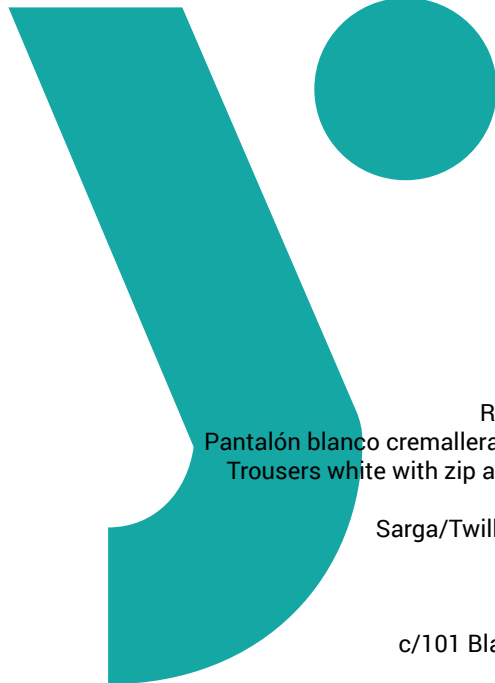

REF. 772000
Pantalón blanco cremallera y bolsillos
Trousers white with zip and pockets
Unisex
Sarga/Twill 200 gr/m²
XSS-YL
Regular fit

c/101 Blanco/White

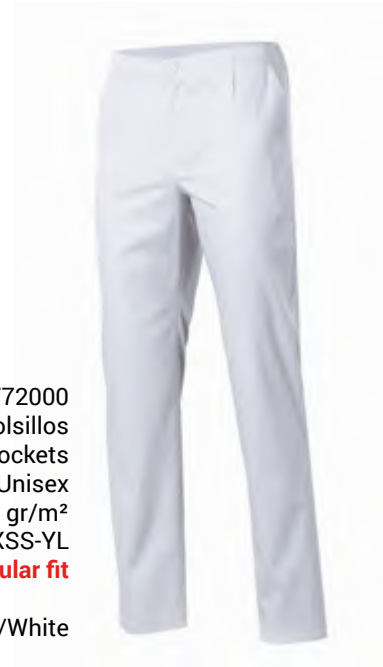

garysworkwear.com



Limpieza

Cleaning

REF. 561 200 Granada
Mujer/Woman
VICHY 118gr/m²
65% PES 35% CO
XS-YL



c/412 Raya Burdeos
Burgundy stripe



c/402 Raya Marino
Navy stripe



c/403 Raya Celeste
Sky blue stripe

c/204 Cuadro celeste
Sky blue gingham



c/205 Cuadro verde
green gingham



c/203 Cuadro azulina
Blue gingham



REF. 521000 Bata manga corta
Overcoat long sleeve
Mujer/Woman
VICHY 118 gr/m²
65% PES 35% CO
XS-YL

c/303 Raya celeste
Sky blue stripe



c/304 Raya verde
Green stripe



c/302 Raya azulina
Blue stripe



c/205 Cuadro verde
Green gingham



c/203 Cuadro azulina
Blue gingham

REF. 520000 Bata manga larga
Long sleeve overcoat
Mujer/Woman
VICHY 118 gr/m²
65% PES 35% CO
XS-YL



c/204 Cuadro celeste
Sky blue gingham



c/304 Raya verde
Green stripe



c/302 Raya azulina
Blue stripe



c/303 Raya celeste
Sky blue stripe

REF. 609300 Noelia
Mujer/Woman
VICHY 118 gr/m²
65% PES 35% CO
XS-YL



c/123 Lila/Lilac



c/127 Pistacho
Pistachio

REF. 522000
Mujer/Woman
VICHY 118 gr/m²
65% PES 35% CO
XS-YL

c/404 Raya verde
Green stripe

c/403 Raya celeste
Sky blue stripe

c/412 Raya burdeos
Burgundy stripe

c/402 Raya marino
Navy stripe

REF. 647000
Unisex
VICHY 118 gr/m²
65% PES 35% CO
XS-YL



c/403 Raya celeste
Sky blue stripe

c/404 Raya verde
Green stripe

c/406 Raya rosa
Pink stripe

REF. 652000
Unisex
VICHY 118 gr/m²
65% PES 35% CO
XS-YL

c/403 Raya celeste
Sky blue stripe

c/406 Raya rosa
Pink stripe

c/404 Raya verde
Green stripe

REF. 648000
Unisex
VICHY 118 gr/m²
65% PES 35% CO
XS-YL



c/404 Raya verde
Green stripe

c/403 Raya celeste
Sky blue stripe



Happier Workplaces



**Microfibra/Microfibre
100% Poliéster/Polyester**

REF. 609900 Emma
Mujer/Woman
Microfibra/Microfibre
148 gr/m²
100% PES
XS-YL

c/001 Negro/Black



REF. 662700 Fátima
Mujer/Woman
Microfibra/Microfibre
148 gr/m²
100% PES
XS-YL

c/101 Blanco/White



c/001 Negro/Black





REF. 558000
Mujer/Woman
Sarga/Twill 200 gr/m²
65% PES 35% CO
XSS-YL

c/101 Blanco/White



Sarga/Twill
65% Poliéster/Polyester
35% Algodón/Cotton

REF. 662600 Noemi
Mujer/Woman
Sarga/Twill 200 gr/m²
65% PES 35% CO
XS-YL



c/108 Verde/Green



c/104 Marino/Navy



c/107 Celeste
Sky blue

REF. 213100 Estela
Mujer/Woman
SARGA/TWILL 200 gr/m²
65% PES 35% CO
Talla Única/One size

c/121 Verde oliva
Olive green



c/119 Malva/Magenta



c/104 Marino/Navy

REF. 532000
Mujer/Woman
SARGA/TWILL 200 gr/m²
65% PES 35%CO
XS-YL

garysworkwear.com



c/ 108 Verde/Green



c/ 107 Celeste
Sky blue



c/ 104 Marino
Navy

c/ 112 Burdeos
Burgundy

REF. 212900 Jimena
Mujer/Woman
SARGA/TWILL 200 gr/m²
65% PES 35% CO
P-M-G



c/123 Lila/Lilac



c/143 Agua marina
Aquamarine



c/122 Vainilla
Vanilla

gary's WORKWEAR



garysworkwear.com

Alimentación

Catering

REF. 608300 Adela
Unisex
SARGA/TWILL 200 gr/m²
65% PES 35% CO
XS-YL

Bolsillo cosido por el interior
Puño acrílico
Inside sewn pocket. Acrylic cuff



REF. 700800 Pantalón alimentación
Trousers catering
Unisex
SARGA/TWILL 200 gr/m²
65% PES 35% CO
XS-YL

c/101 Blanco/White - c/104 Marino/Navy

Goma con cordón
y bolsillo oculto.
Elastic with drawstring and hidden pocket.



c/101 Blanco
White

c/104 Marino
Navy

REF. 570200 Enzo
VELCRO
Unisex
SARGA/TWILL 200 gr/m²
65% PES 35%CO
XS-YL

c/101 Blanco/White



Bolsillo cosido por el interior
Puño acrílico
Internal stitched pocket. Acrylic cuff

Cierre con botones
a presión ocultos
Hidden snap buttons

REF. 570100 Reyes
Unisex
SARGA/TWILL 200 gr/m²
65% PES 35% CO
XS-YL

c/101 Blanco/White



Velcro

REF. 202100 Lucía
Unisex
Casulla/Tabard
SARGA/TWILL 200 gr/m²
65% PES 35%CO
Talla Única/Onse size
c/101 Blanco/White



**Tiras elásticas regulables
con botones de presión.**

Bolsillo oculto.

*Adjustable straps
with hidden buttons.*

Hidden pocket.



REF. 486000 Manguito Polipropileno
Polypropylene Cuff

PACK DE/OF 2
Talla única. 45 cm largo.
100% Polipropileno/Polypropylene

290 gr/m²

REF. 486200 Manguito Sarga
Arm warmers twill
PACK DE/OF 2
Talla única/One size. 45 cm largo/long.
65% PES 35% CO
200 gr/m²

REF. 125000 Delantal Hule
Rubber Apron

Unisex.
Talla única/One size. 90x70 cm.
100% Polipropileno/Polypropylene
290 gr/m²

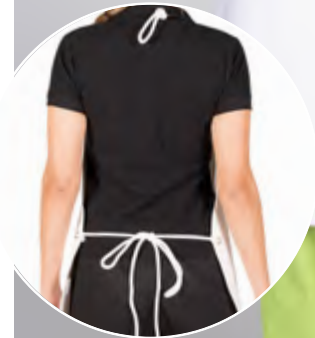

REF. 115000
Delantal Rizo/Terry Apron

REF. 115AT0
Delantal Rizo Alta Temperatura
High Temperature Terry Apron
Lavable a 90°C
Washable at 90 °C
Talla única/One size
90x75 cm.
Rizo/PVC - Terry/PVC



gary's WORKWEAR



REF. 124000 SKAY
Unisex sin bolsillo/Whitout pockets
Talla única/One size. 90x70 cm.
80% PVC - 20% CO
550 gr/m²

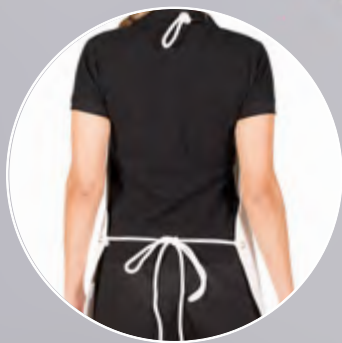

Características del vinilo:

- Protección básica contra agua.
- Ideal para hoteles, restaurantes y colectividades.

Vinyl's characteristics:

- Basic waterproofing.
- Ideal for hotels, restaurants and industrial catering services.

REF. 123000
Delantal rígido/Rigid apron
Unisex. Talla única/One size
110x85 cm.
Cordón regulable /Adjustable rope tie
PVC 100%

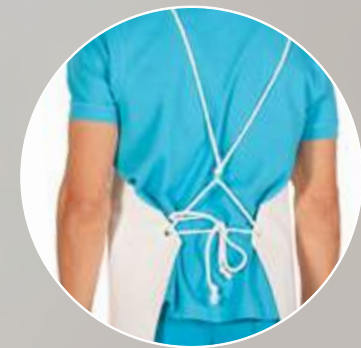

REF. 126200 Delantal Elastómero
Elastomeric Apron
Unisex sin bolsillo/Without pocket
Talla única.
115x85 cm.
450 gr/m²

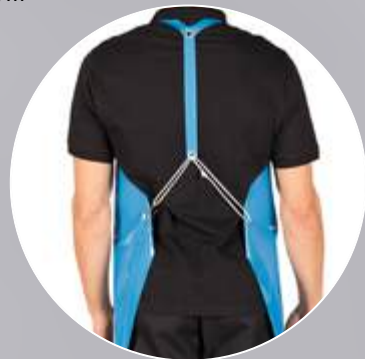

CARACTERÍSTICAS DEL ELASTÓMERO

- Resistencias a las grasas animales, sangre y productos de limpieza corrientes.
- Alta flexibilidad.
- Agradable al llevar.
- Fácil limpieza.

CHARACTERISTICS OF ELASTOMER

- Resistant to animal fat, blood and common cleaning products.
- High flexibility.
- Pleasant to wear.
- Easy cleaning.



CARACTERÍSTICAS DEL VINILO

- Protección básica contra agua.
- Ideal para hoteles, restaurantes y colectividad.

CHARACTERISTICS OF VINYL

- *Standard protection against water.*
- *Ideal for hotels, restaurants and communities.*

REF. 126300 Delantal Vinilo
Vinyl Apron
Unisex con bolsillo/with pocket
Talla única/One size
115x90 cm.
475 gr/m²

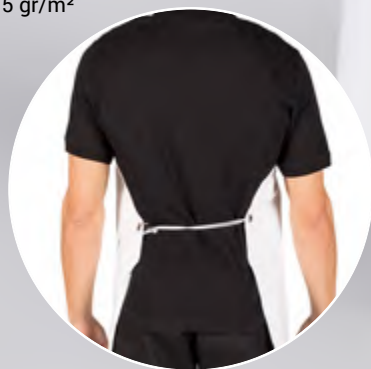

REF. 126100 Delantal Nitrilo
Nitrile Apron
Unisex.
Talla única/One size
115x90 cm. Arnés regulable
Adjustable straps
Nitrilo/Nitrile
600 gr/m²

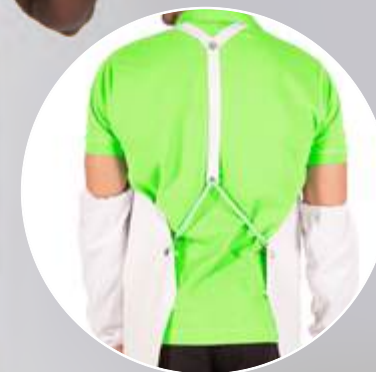

CARACTERÍSTICAS DEL NITRILO

- Muy alta resistencia a las grasas animales, sangre y altas temperaturas.
- Mayor durabilidad.
- Mayor flexibilidad.

CHARACTERISTICS OF NITRILE

- *Extremely resistant to animal fat, blood and high temperatures.*
- *Enhanced durability.*
- *Enhanced flexibility.*



REF. 126500 Peter
Unisex.
Talla única/One size
90x135 cm.
100% Poliuretano/Polyurethane
230 gr/m²

Características del poliuretano:

- Alta resistencia a las grasas animales y sangre.
- Protege contra riesgos mecánicos.
- Gran resistencia a la penetración del agua.

Characteristics of polyurethane:

- Resistance to animal fat, blood and common cleaning products.
- Protects against mechanical hazards.
- Extremely waterproof.

Colores disponibles/Available colours:



REF. 126400 Andrew
Unisex.
Talla única/One size
115x90 cm.
100% Poliuretano/Polyurethane
355 gr/m²

**Arnés regulable y ollados
termosellados, no metálicos.**

Adjustable harness and heat-sealed, non-metallic eyelets.



Colores disponibles/Available colours:





c/115 Turquesa/Turquoise



C/116 Naranja/Orange



c/123 Lila/Lilac



c/119 Malva/Mauve



c/127 Pistacho/Pistachio



c/108 Verde/Green



c/001 Negro/Black



c/105 Rojo/Red



c/111 Amarillo/Yellow



c/106 Rosa/Pink



c/112 Burdeos/Burgundy



c/107 Celeste/Sky blue



c/103 Azulina/Blue



c/104 Marino/Navy



c/202 Cuadros marino/Navy gingham



c/124 Marrón/Black



c/125 Fucsia/Fuchsia

Gorras Caps

10 PACK

REF. 415000 REJILLA/MESH PACK 10

Unisex
Talla única/One size
65%PES 35%CO



c/108 Verde/Green



c/115 Turquesa/Turquoise



c/105 Rojo/Red



c/101 Blanco/White

REF. 420000 PACK 10
Unisex
Talla única/One size
65% PES 35% CO
Popelín 116gr. m/2



c/127 Pistacho/Pistachio



c/104 Marino/Navy



c/001 Negro/Black



c/001 Negro/Black

REF. 421000 PACK 10
Unisex
Talla única/One size
65% PES 35% CO
Popelín 116gr. m/2



c/103 Azulina/Blue

REF. 416000 REJILLA COLOR PACK 10
Unisex
Talla única/One size
65%PES 35%CO

10 PACK

REF. 410000 PACK 10

REF. 410100 REJILLA MAXI PACK 10

Unisex
Talla única/One size
65% PES 35% CO



c/101 Rejilla blanco/ White mesh

REF. 422000 PACK 10
Unisex
Talla única/One size
65% PES 35% CO



c/101 Blanco/White



c/001 Negro/Black

garysworkwear.com



c/ 101/105 Rojo/Red



c/ 101/112 Burdeos/Burgundy



c/101/104 Marino/Navy



c/101/001 Negro/Black

**REF. 440000 RIBETeadOS/RIBBED
PACK 6**

Unisex
Talla/Size P-M-G-SG
65% PES 35% CO



c/103 Azulina/Blue



c/001 Negro/Black



c/108 Verde/Green



c/105 Rojo/Red



c/112 Burdeos/Burgundy

REF. 435000 PACK 6

Unisex
Talla/Size P-M-G-SG
65% PES 35% CO



c/001 Negro/Black



c/112 Burdeos/Burgundy

REF. 449100 PACK 6 RIBETeadOS/RIBBED

Unisex
Talla/Size P-M-G-SG
65% PES 35% CO



c/104 Marino/Navy



c/101 Blanco/White

REF. 405100 PACK 10 CUBRENUCA/CRIB COVERS

Unisex
Talla única/One size
65% PES 35% CO

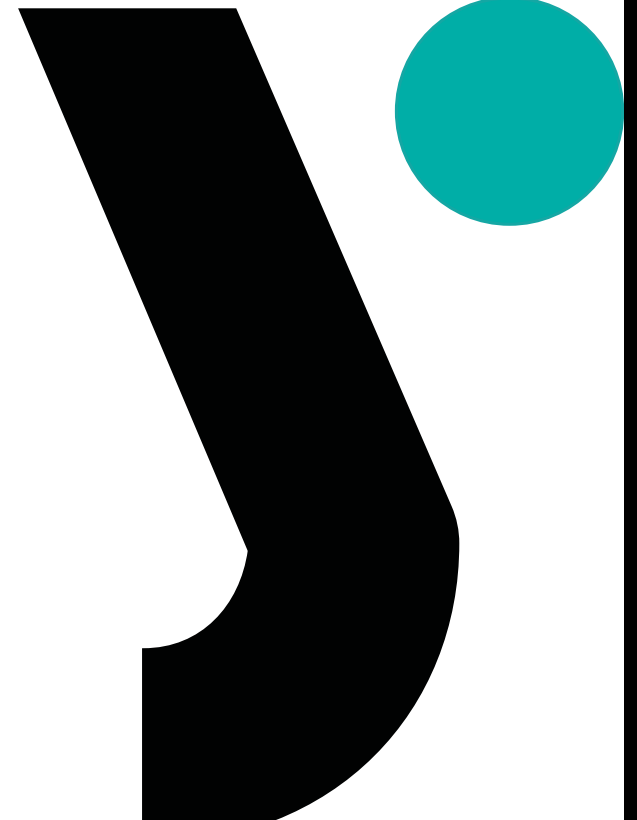



c/101 Blanco/White

REF. 400000 PACK 6

Unisex
Talla/Sizes P-M-G-SG
65%P ES 35% CO



c/101 Blanco/White

REF. 401000 PACK 6

Goma trasera/Back elastic
Unisex
Talla única/One size
65% PES 35% CO



c/101 Blanco/White

REF. 405000 PACK 10

Unisex
Talla única/One size
Elástico detrás/Elasticated at back
65% PES 35% CO



c/101 Blanco/White



c/001 Negro/Black

REF. 446200 PACK 10 GORROS REJILLA/HAT MESH

Unisex
Talla única/One size
100% PES

REF. 446100

PACK 6 CON CANALÉ/ WITH RIBBED

Unisex
Talla única/One size
100% PES
c/101 Blanco/White - c/001 Negro/Black



REF. 449600

**PACK 6
BALACLAVA SARGA BLANCA
WHITE TWILL BALACLAVA**

Unisex
Talla única/One size
65% PES 35% CO
c/101 Blanco/White



REF. 449500

**PACK 6
BALACLAVA REJILLA
MESH BALACLAVA**

Unisex
Talla única/One size
100% PES
c/101 Blanco/White

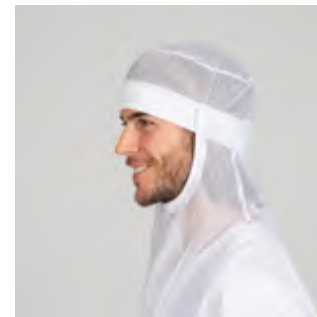

REF. 408000

**PACK 6
SAHARA REJILLA
MESH SAHARA**

Unisex
Talla única/One size
100% PES
c/101 Blanco /White

REF. 585000 Sahariana
Unisex
SARGA/TWILL 200 gr/m²
65% PES 35%CO
XS-YL

c/109 Gris/Grey

c/103 Azulina/Blue

Trabajo
Workplace



c/104 Marino/Navy



c/101 Blanco/White



c/127 Pistacho
Pistache

c/125 Fucsia
Fuchsia



c/108 Verde
Green



c/104 Marino
Navy



c/112 Burdeos
Burgundy

REF. 550000
Mujer/Woman
SARGA/TWILL 200 gr/m²
65%PES 35%CO
XS-YL

Bata de mujer con puño y botón. *Overcoat woman with cuff and button.*



c/001 Negro
Black



c/107 Celeste



c/136 Morado



c/115 Turquesa
Turquoise



c/121 Verde oliva
Olive green

c/103 Azulina
Blue



c/112 Burdeos
Burgundy



c/107 Celeste
Sky blue



c/108 Verde
Green



Total color.

Sarga/Twill

65% Poliéster/Polyester

35% Algodón/Cotton

REF. 575000
Hombre/Man
SARGA/TWILL 200 gr/m²
65%PES 35%CO
XS-YL

c/001 Negro
Black



c/141 Crema
Cream



c/109 Gris
Grey



c/104 Marino
Navy



T400 Technology

**ELASTICIDAD
COMODIDAD
RESISTENCIA.**

CHARACTERISTICS

- Resists industrial washing at 90°
- Permanent elastic, always recovers shape.
- Extreme comfort due to fabric mix and trouser design.
- Good moisture control.
- Excellent resistance to chemical elements.
- Anti-stain protection.
- Opening for kneepads.



Moisture control

Chemical resistance

Durable

Stretch

90 °C wash

Comfort

Repels liquids

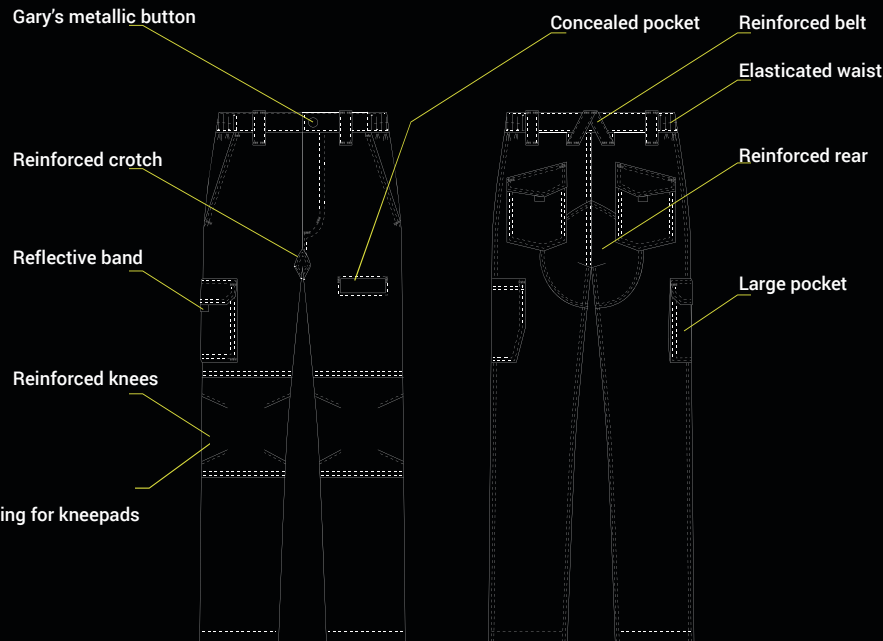

T400 Technology

**ELASTICIDAD
COMODIDAD
RESISTENCIA.**

CARACTERÍSTICAS

- Resiste lavado Industrial a 90°.
- Elástico permanente, siempre recupera.
- Alto Confort en la mezcla del tejido con el diseño de la prenda.
- Buen control de la humedad.
- Excelente resistencia a elementos químicos.
- Tratamiento anti manchas.
- Apertura interior para rodilleras.



Control de humedad

Resistencia química

Durabilidad

Elasticidad

90°C lavado

Comodidad

Repele líquidos

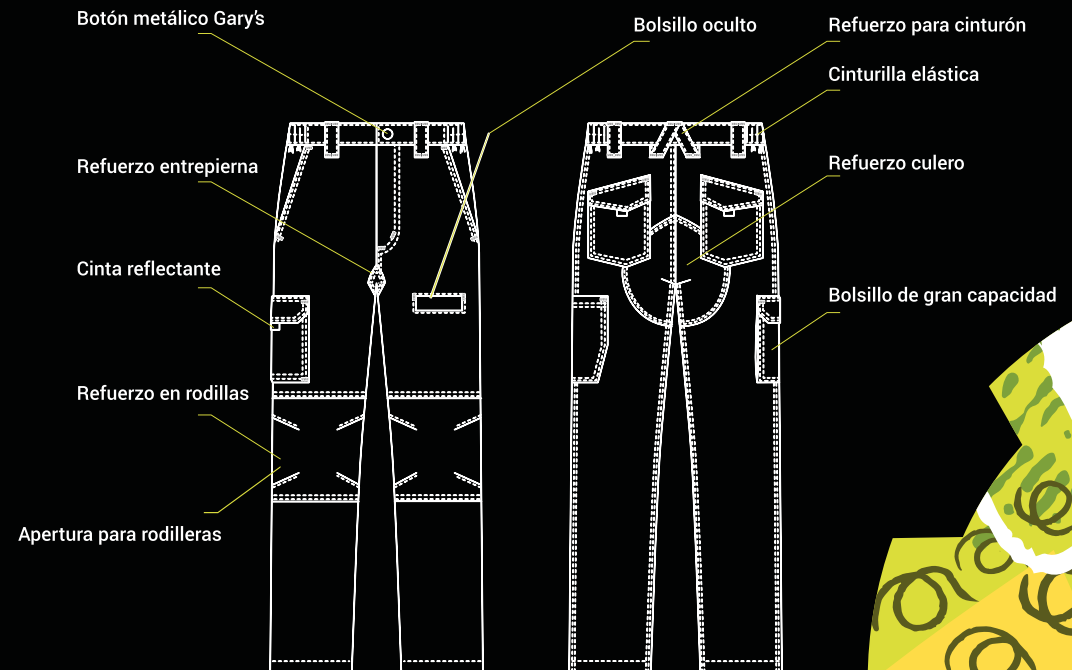



c/109 Gris/Grey



c/104 Marino/Navy



c/110 Beige

REF. 750200 ARCE

Pantalón unisex multibolsillo

Trousers unisex multi-pocket

Tallas/Sizes 34 a 62

Tejido elástico/Stretch fabric T400

245 gr/m²

68% PES 28% CO 4% EA



c/001 Negro/Black



c/101 Blanco/White

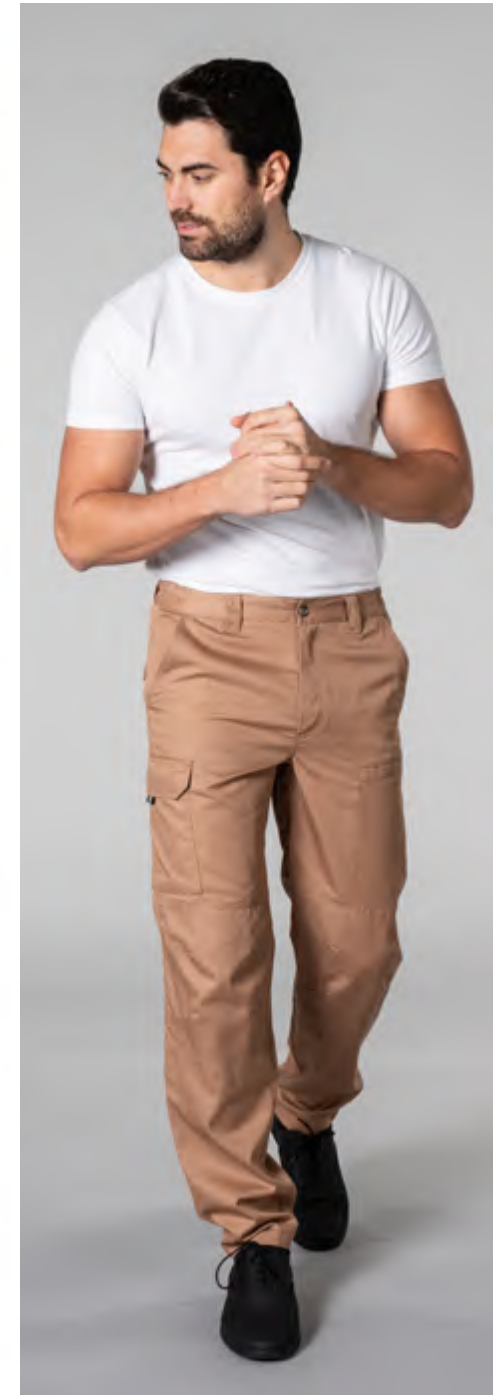

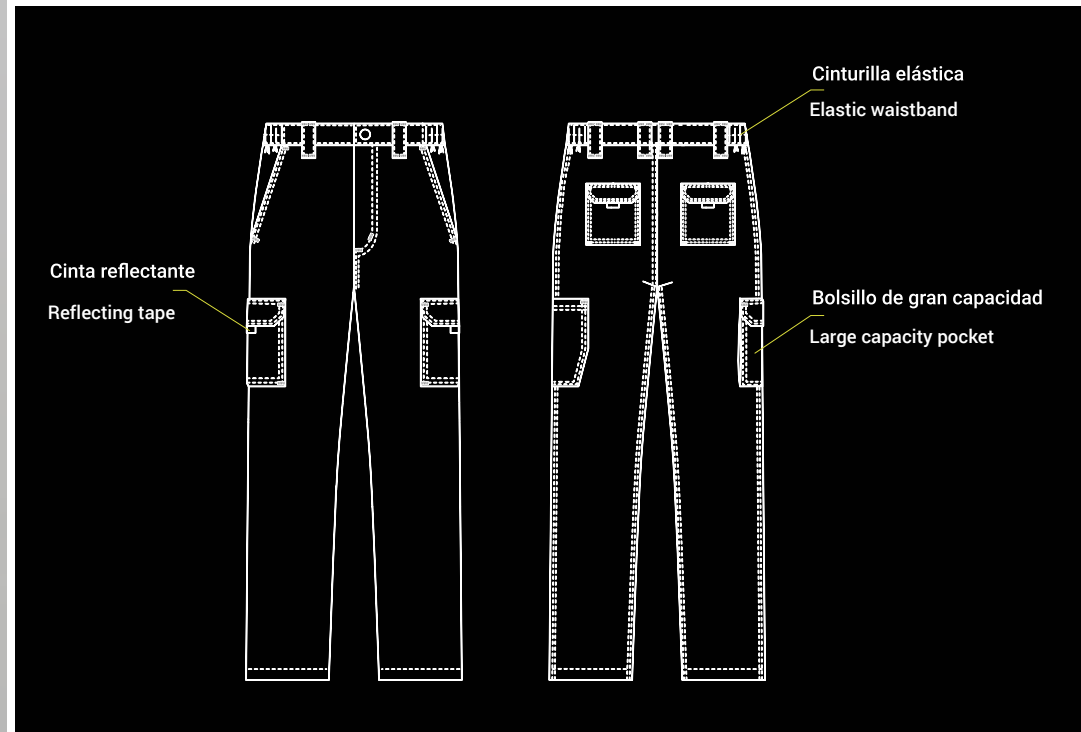



c/104 Marino/Navy



c/001 Negro/Black



c/109 Gris/Grey

REF. 750100 GAMO

Pantalón unisex multibolsillo
Trousers unisex multi-pocket
SARGA ELÁSTICA/STRETCH TWILL
200 gr/m²
65% PES 32% CO 2% EA
Tallas/Sizes: 34 a 62

CARACTERÍSTICAS

- Muy elástico.
- Alto Confort en la mezcla del tejido con el diseño de la prenda.
- Buen control de la humedad.
- Tratamiento anti manchas.

CHARACTERISTICS

- Added stretch.
- Extreme comfort due to fabric mix and trouser design.
- Good moisture control.
- Anti-stain protection.



garysworkwear.com



Descubre más

Discover more

Consulta nuestros catálogos donde puedes encontrar amplias colecciones para cada sector.

Consult our catalogs where you can find a lot of collections for each sector

garysworkwear.com

gary's
COLEGIO

gary's
HORECA

gary's
SANIDAD

gary's
BEAUTY & HAIR

gary's *Sastreteria*

DENIM
gary's

gary's
Colección Camisas

SKECHERS
WORK
FOOTWEAR

gary's
RED LINE

gary's
naturewear

Happier Workplaces

¿Tienes una idea?

Creamos cualquier diseño que imagines. Estampados personalizados, patrones a medida, personalización de fornituras, bordados o serigrafía. La imaginación no tiene límites y juntos podemos hacer tu idea realidad.

Do you have an idea?

We can create every design that you could imagine like prints, patterns, accessories, embroideries or screen printing. Imagination has no limits and together we can make your ideas come true.

Especializados en la personalización de vestuario corporativo.

Nuestro equipo de expertos patronistas y diseñadores está especializado en el desarrollo de dossieres con las propuestas que más se ajusten a tus necesidades y a tu imagen corporativa. Apostamos por la calidad en los tejidos y en la confección. Un vestuario personalizado marcará la diferencia de tu negocio.

We specialise in personalising corporate wear.

Our team of expert pattern designers and makers is specialised in developing dossiers with proposals that are most suited for your needs and your corporate image. We strive for quality in fabrics and creation. Customised workwear will make your business stand apart from the rest.

garysworkwear.com



Bordados personalizados

Custom embroideries

¿Estás pensando personalizar tu prenda con un bordado?

Bordamos cualquier tipo de uniforme laboral. Gracias a nuestra maquinaria de última generación y nuestro equipo de especialistas, podrás bordar tu logotipo o frase en alta calidad.

Are you thinking about customizing your clothes with embroidery? We can embroider any kind of work wear. Thanks to our state-of-art-machinery and our specialized team, you can embroider your logo or sentences with high quality.



CROQUIS Y CARACTERÍSTICAS DE LAS PRENDAS

100100 Pág.153



- Prenda de punto.
- Canalé en bocamanga y bajo.
- 2 bolsillos en costados.
- Largo aprox.: 68 cm.
- Prenda M3: semiajustada.

102500 Pág. 149

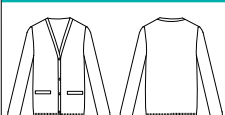

- Prenda de punto.
- Canalé en bocamanga y bajo.
- 2 bolsillos en delantero.
- Largo aprox.: 66 cm.
- Prenda M3: holgada.

102600 Pág.149

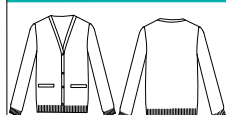

- Prenda de punto.
- Canalé en bocamanga y bajo.
- 2 bolsillos en delantero.
- Largo aprox.: 70 cm.
- Prenda H3: holgada.

102700 Pág.153

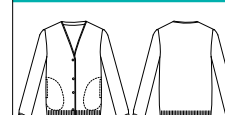

- Prenda de punto.
- Canalé en bocamanga y bajo.
- 2 bolsillos en costados.
- Largo aprox.: 66 cm.
- Prenda M2: semiajustada.

102800 Pág.151



- Prenda de punto grueso.
- Canalé en bocamanga, escote y bajo.
- Cremallera en delantero
- Largo aprox.: 66 cm.
- Prenda H2: semiajustada.

102900 Pág.151



- Prenda de punto grueso.
- Canalé en bocamanga, escote y bajo.
- Cremallera en delantero.
- Largo aprox.: 66 cm.
- Prenda M2: semiajustada.

103100 Pág.150



- Prenda de punto fino.
- Canalé en bocamanga y bajo.
- Cremallera delantero.
- Largo aprox.: 66 cm.
- Prenda M2: semiajustada.

103200 Pág.150



- Prenda de punto fino.
- Canalé en bocamanga, escote y bajo.
- Cremallera delantero.
- Largo aprox.: 66 cm.
- Prenda H2: semiajustada.

103300 Pág.152



- Prenda de punto grueso.
- Canalé en bocamanga y bajo.
- Largo aprox.: 73 cm.
- Prenda abierta en delantero.
- Prenda M2: semiajustada.

115000-115A70 Pág.210

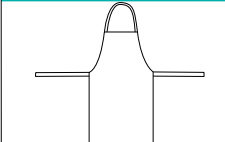

- Prenda UNISEX.
- Material rizo y rizo-alta temperatura.
- Sin bolsillo.
- Tiras laterales ajustables.
- Largo aprox.: 95 cm.

121300 Pág.169



- Prenda UNISEX.
- Tallas:
- M 35/41
- L 42/46

123000 Pág.211

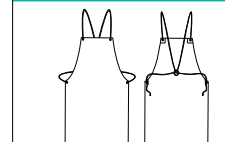

- Prenda UNISEX.
- Material PVC.
- Cordón regular.
- Sin bolsillo.
- Largo aprox.: 110 cm.

124000 Pág.211

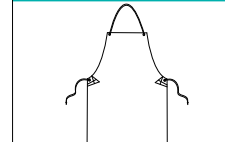

- Prenda UNISEX.
- Material PVC/algodón.
- Cordón para ajustar.
- Sin bolsillo.
- Largo aprox.: 90 cm.

125000 Pág.210

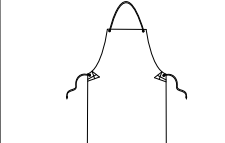

- Prenda UNISEX.
- Material polipropileno.
- Cordón para ajustar.
- Sin bolsillo.
- Largo aprox.: 90 cm.

126100 Pág.213

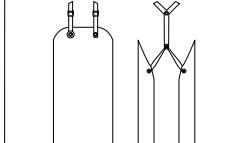

- Prenda UNISEX.
- Material nitrilo.
- Arnés regulable.
- Sin bolsillos.
- Largo aprox.: 115 cm.

126200 Pág.212

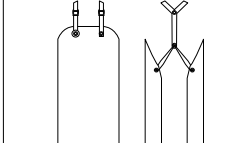

- Prenda UNISEX.
- Material elastómero.
- Arnés regulable.
- Sin bolsillos.
- Largo aprox.: 115 cm.

126300 Pág.213

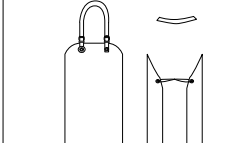

- Prenda UNISEX.
- Material vinilo.
- Arnés regulable.
- Sin bolsillos.
- Largo aprox.: 115 cm.

126400 Pág.215

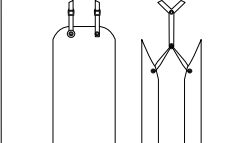

- Prenda UNISEX.
- Material poliuretano.
- Arnés regulable.
- Sin bolsillos.
- Largo aprox.: 115 cm.

126500 Pág.214

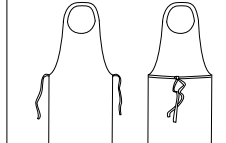

- Prenda UNISEX.
- Material poliuretano.
- Tiras laterales para anudar.
- Sin bolsillos.
- Largo aprox.: 135 cm.

159700 Pág.163



- Prenda UNISEX.
- Material polipropileno.
- Cordón para ajustar.
- Sin bolsillo.
- Largo aprox.: 90 cm.

202100 Pág.209

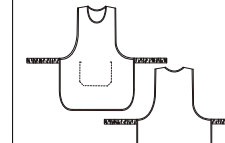

- Prenda UNISEX.
- Tiras con goma y botones de presión ajustables.
- 1 bolsillo interior delantero.
- Largo aprox.: 86 cm.

203800 Pág.178



- Cinturilla, botón y cremallera.
- 2 bolsillos tejados delantero y 2 de parche traseros.
- Largo aprox.: 105 cm.
- Prenda M1:ajustada.

204000 Pág.178

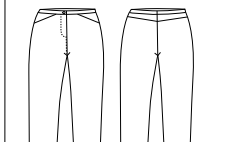

- Cinturilla, botón y cremallera.
- 2 bolsillos americanos .
- Largo aprox.: 105 cm.
- Prenda M1:ajustada.

212300 Pág.163

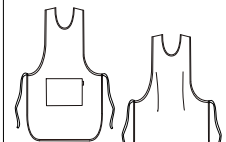

- Prenda UNISEX.
- Material propileno.
- Cordón para ajustar.
- Sin bolsillo.
- Largo aprox.: 90 cm.

212900 Pág.204



- Bolsillo en delantero dcho.
- Largo aprox.: 80 cm.
- Prenda M2: holgada.

213100 Pág.202

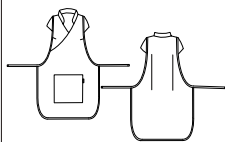

- Prenda UNISEX.
- Tiras para ajustar.
- 1 bolsillo parche delantero.
- Largo aprox.: 80 cm.

357100 Pág.133



- Prenda INFANTIL.
- Bolsillo pecho izd.
- 2 bolsillos parche delantero.
- Largo aprox.:
- T4: 65cm T8: 77cm T12:85cm.

370100 Pág.163

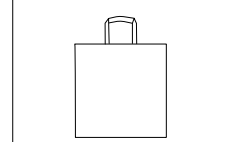

- Prenda UNISEX.
- Sin bolsillo.
- Largo aprox.: 40 cm.

400000-401000 Pág.219

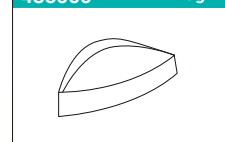

- Prenda UNISEX.
- Rejilla en la parte superior.
- Perímetro aprox.:
- TP: 54cm TM: 56cm TG:58cm.

405000 Pág.219
420000 Pág.217
421000-410100 Pág.217

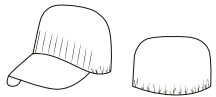

-Prenda UNISEX.
-Gorro ajustable.
-Trasera con goma.
-Contorno aprox.: 53 cm.

405100 Pág.218

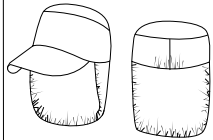

-Prenda UNISEX.
-Rejilla trasera con goma.
-Perímetro aprox.: 53cm.

408000 Pág.219

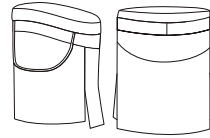

-Prenda UNISEX.
-Cubrenuca y tapacuello.
-Largo cubrenuca : 53 cm.

415000 Pág.216
416000-410000 Pág.217

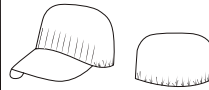

-Prenda UNISEX.
-Gorro ajustable.
-Trasera con goma.
-Contorno aprox.: 53 cm.

422000 Pág.217

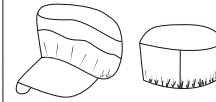

-Prenda UNISEX.
-Rejilla superior.
-Trasera con goma.
-Pliegues en delantero.
-Perímetro aprox.: 53 cm.

44000-491000 Pág.218
449100 Pág.218



-Prenda UNISEX.
-Rejilla en la parte superior.
-Ribete en la parte superior.
-Perímetro aprox.:
TP: 54cm TM: 56cm TG:58cm.

H1 PRENDAS AJUSTADAS DE HOMBRE
H2 PRENDAS SEMI AJUSTADAS DE HOMBRE
H3 PRENDAS HOLGADAS DE HOMBRE

M1 PRENDAS AJUSTADAS DE MUJER
M2 PRENDAS SEMI AJUSTADAS DE MUJER
M3 PRENDAS HOLGADAS DE MUJER

445500 Pág.161-166
447700

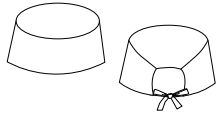

-Prenda UNISEX.
-Gorro ajustable.
-Dos tiras para anudar.
-Rizo interior en frente.
-Contorno aprox.: 53 cm.

445600-445800 Pág.167
450900 Pág.158
447300 Pág.162-167



-Prenda UNISEX.
-Gorro unisex ajustable.
-Dos tiras para anudar.
-Rizo interior en frente.
-Contorno aprox.: 53 cm.

446100 Pág.219

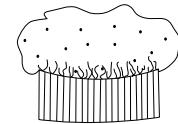

-Prenda UNISEX .
-Ajustable con canalé.
-Rejilla en parte superior.
-Canalé : 4 cm alto.
-Contorno aprox.: 47 cm

446200 Pág.219

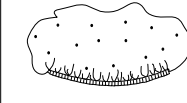

-Prenda UNISEX .
-Ajustable con goma.
-Rejilla en parte superior.
-Talla única.

447400 Pág.162-167
447600 Pág.166
445700-445900 Pág.167
445400 Pág.161
450800 Pág.158



-Prenda UNISEX cerrado.
-Goma en parte trasera.
-Rizo interior en frente.
-Talla única.

449500 Pág.219

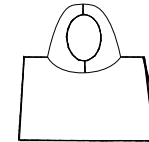

-Balaclava UNISEX .
-Ajustable con goma.
-Tejido rejilla blanca.
-Talla única.

449600 Pág.219
450700 Pág.156

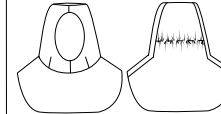

-Balaclava UNISEX .
-Ajustable con goma en nuca.
-Tejido sarga blanca.
-Talla única.

486000-486200 Pág.210
486300 Pág.156

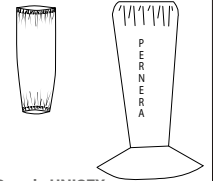

-Prenda UNISEX.
-Material: polipropileno/ sarga.
-Largo aprox.: 45 cm.
-Largo aprox.: 65cm

520000 Pág.190



-Pinzas delantero y espalda.
-Cinturón trasero.
-Puños abotonados.
-1 Bolsillo en pecho izquierdo.
-2 Bolsillos parche delantero.
-Largo aprox.: 95 cm.
-Prenda M2: semiajustada.

521000 Pág.189
541000 Pág.132



-Pinzas delantero y espalda.
-Cinturón trasero.
-3 bolsillos parche delantero.
-Largo aprox.: 95 cm.
-Prenda M2: semiajustada.

522000 Pág.193
531000 Pág.128
532000 Pág.203



-Pinzas delantero y espalda.
-Cinturón trasero.
-1 bolsillo en pecho izquierdo.
-2 bolsillos parche delantero.
-Largo aprox.: 71 cm.
-Prenda M2: semiajustada.

530000 Pág.128



-Pinzas delantero y espalda.
-Cinturón trasero.
-Puños abotonados.
-1 bolsillo en pecho izquierdo.
-2 bolsillos parche delantero.
-Largo aprox.: 71 cm.
-Prenda M2: semiajustada.

534000 Pág.123



-Costadillos delantero,espalda.
-1 bolsillo en pecho izquierdo.
-2 bolsillos parche delantero.
-1 bolsillo dentro de bolsillo.
-Largo aprox.: 65 cm.
-Prenda M1: ajustada.

540000 Pág.131
550000 Pág.222



-Pinzas delantero y espalda.
-Cinturón trasero.
-Puños abotonados.
-1 bolsillo en pecho izquierdo.
-2 bolsillos parche delantero.
-Largo aprox.: 95 cm.
-Prenda M2: semiajustada.

542000 Pág.134



-Costadillos delantero,espalda.
-1 bolsillo en pecho izquierdo.
-2 bolsillos parche delantero.
-Manga semi puños abiertos.
-Largo aprox.: 95 cm.
-Prenda M1: ajustada.

542100 Pág.134



-Costadillos delantero,espalda.
-1 bolsillo en pecho izquierdo.
-2 bolsillos parche delantero.
-Puños abotonados.
-Largo aprox.: 104 cm.
-Prenda M1: ajustada.

543000 Pág.132



-Pinzas delantero y espalda.
-Cinturón trasero.
-1 bolsillo en pecho izquierdo.
-2 bolsillos parche delantero.
-Largo aprox.: 94 cm.
-Prenda M2: semiajustada.

556000 Pág.147



-Pinzas de pecho.
-Cinturón trasero.
-1 bolsillo en pecho derecho.
-2 bolsillos parche delantero.
-Largo aprox.: 93 cm.
-Prenda M2: semiajustada.

558000 Pág.200



-Pinzas delantero y trasero.
-Cinturón trasero.
-1 bolsillo en pecho derecho.
-2 bolsillos parche delantero.
-Largo aprox.: 93 cm.
-Prenda M2: semiajustada.

561200 Pág.187

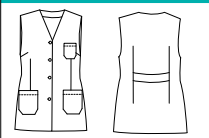

-Pinzas delantero y trasero.
-Cinturón trasero.
-1 bolsillo en pecho derecho.
-2 bolsillos parche delantero.
-Aberturas laterales.
-Largo aprox.: 71 cm.
-Prenda M2: semiajustada.

570000 Pág.131
575000 Pág.223



-Costadillos en espalda.
-Cinturón trasero.
-1 bolsillo en pecho derecho.
-2 bolsillos parche delantero.
-Mangas abotonadas.
-Largo aprox.: 71 cm.
-Prenda H3: holgada.

570100 Pág.206

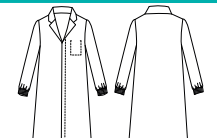

-Puños acrílicos.
-Bolsillo pecho interior.
-Cuello solapa.
-Botones de presión ocultos.
-Largo aprox.: 105 cm.
-Prenda: H3 holgada.

570200 Pág.206



-Puños acrílicos.
-Bolsillo pecho interior.
-Cuello solapa.
-Cierre con belcro.
-Largo aprox.: 105 cm.
-Prenda: H3 holgada.

571000 Pág.128



-Cinturón trasero.
-1 bolsillo en pecho izquierdo.
-Costura atrasada a la espalda.
-2 bolsillos parche delantero.
-Largo aprox.: 103 cm.
-Prenda H3: holgada.

583600 Pág.161
599100 Pág.51 a 53



- Pinzas espalda.
- 1 bolsillo en pecho izquierdo.
- 2 bolsillos parche delantero.
- Aberturas laterales.
- Largo aprox.: 78 cm.
- Prenda H3: holgada.

585000 Pág.220



- Cinturón trasero.
- 1 bolsillo en pecho izquierdo.
- 2 bolsillos parche delantero.
- Cierre botones pastilla vistos.
- Aberturas laterales montadas.
- Largo aprox.: 79 cm.
- Prenda H3: holgada.

595100 Pág.155

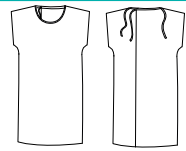

- Prenda UNISEX.
- Talla única.
- Tira en cuello para anudar.
- Sin bolsillos.
- Largo aprox.: 106 cm.
- Prenda: H3 holgada.

595200 Pág.156

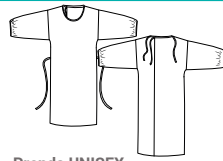

- Prenda UNISEX.
- Talla única.
- Tira en cuello para anudar.
- Sin bolsillos.
- Largo aprox.: 110 cm.
- Prenda: H3 holgada.

600100 Pág.161

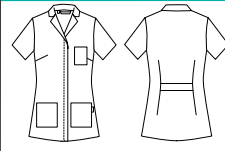

- 1 bolsillo en pecho izquierdo.
- 2 bolsillos parche delantero.
- Pinzas de pecho y traseras.
- Cinturón trasero.
- Largo aprox.: 70 cm.
- Prenda M2: semiajustada.

601000-603000 Pág.139
605000 Pág.136

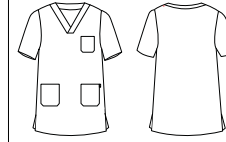

- 1 bolsillo en pecho izquierdo.
- 2 bolsillos parche delantero.
- Aberturas laterales.
- Largo aprox.: 74 cm.
- Prenda H3: holgada.

602000 Pág.141
604000 Pág.140-141
648000 Pág.196



- Prenda UNISEX.
- Aberturas laterales.
- 1 bolsillo pecho izdo.
- 2 bolsillos parche delantero.
- Largo aprox.: 74 cm.
- Prenda H3: holgada.

607200 Pág.125

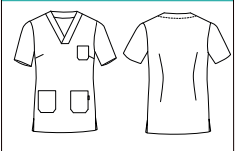

- Pinzas de pecho y traseras.
- 1 bolsillo pecho izdo.
- 2 bolsillos parche delantero.
- Aberturas laterales.
- Largo aprox.: 71 cm.
- Prenda M3: ajustada.

607300 Pág.124



- Costadillos delanteros.
- Pinzas en la espalda.
- 2 bolsillos entre costadillos.
- Botones de presión ocultos.
- Trabillas intercambiables.
- Largo aprox.: 66 cm.
- Prenda M2: semiajustada.

607400 Pág.119



- Costadillos delanteros.
- Costura central en espalda.
- 2 bolsillos entre costadillos.
- Botones de presión ocultos.
- Trabillas intercambiables.
- Largo aprox.: 71 cm.
- Prenda M2: semiajustada.

607700 Pág.130



- Pinzas delanteros y espalda.
- Trabilla en espalda.
- 3 bolsillos ocultos.
- Botones de presión ocultos.
- Puños con botón presión.
- Largo aprox.: 93.5 cm.
- Prenda M2: semiajustada.

608200 Pág.119

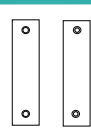

- Prenda UNISEX.
- Trabillas intercambiables.

608300 Pág.207



- Prenda UNISEX.
- Puños en acrílico.
- Bolsillo pecho oculto.
- Aberturas laterales.
- Largo aprox.: 74 cm.
- Prenda H3.: holgada.

609300 Pág.192



- Pinzas en delantero-espalda.
- 2 bolsillos entre costuras.
- Cinturón en espalda.
- Botones de pastilla vistos.
- Largo aprox.: 71 cm.
- Prenda H2.: semiajustada.

609600 Pág.86-88



- Prenda UNISEX.
- 2 bolsillos parche delantero.
- Aberturas laterales.
- Largo aprox.: 74 cm.
- Prenda H2.: semiajustada.

609900 Pág.199



- Costadillos delantero-espalda.
- 2 bolsillos entre costuras.
- Botones de pastilla vistos.
- Largo aprox.: 72 cm.
- Prenda M2.: semiajustada.

610100 Pág.119



- Pinzas en delantero.
- 2 bolsillos entre pinzas.
- Trabillas intercambiables.
- Botones de presión ocultos.
- Largo aprox.: 77 cm.
- Prenda H2.: semiajustada.

610200 Pág.124



- Pinzas en espalda.
- 2 bolsillos parche en cadera.
- Botones de presión ocultos.
- Largo aprox.: 74 cm.
- Prenda H2.: semiajustada.

610300 Pág.130



- 3 bolsillos ocultos con tapeta.
- Botones de presión ocultos.
- Puños con botón a presión.
- Largo aprox.: 98 cm.
- Prenda H2.: semiajustada.

611300 Pág.160
614800 Pág.163
611400 Pág.21 a 30



- Prenda UNISEX.
- Pinzas en espalda.
- 1 bolsillo ojal en pecho.
- 1 bolsillo ojal en cadera dcha.
- Aberturas laterales.
- Largo aprox.: 73 cm.
- Prenda H2.: semiajustada.

611500 Pág.159
370100 Pág.163



- Prenda UNISEX.
- Pinzas en espalda.
- 1 bolsillo ojal en pecho.
- 1 bolsillo ojal en cadera dcha.
- Aberturas laterales.
- Largo aprox.: 73 cm.
- Prenda H2.: semiajustada.

611700 Pág.51 a 53
611800 Pág.47 a 49



- Prenda UNISEX.
- Pinzas en espalda.
- 1 bolsillo ojal en pecho.
- 1 bolsillo ojal en cadera dcha.
- Aberturas laterales.
- Largo aprox.: 73 cm.
- Prenda H2.: semiajustada.

612300 Pág.112



- Pinzas en espalda.
- Bolsillo en costado derecho.
- Largo aprox.: 74 cm.
- Prenda H2.: semiajustada.

612500 Pág.91



- Pinzas en espalda.
- 2 bolsillos parche delantero.
- Botones de presión ocultos.
- Largo aprox.: 76 cm.
- Prenda H2.: semiajustada.

612600 Pág.93



- Pinzas en espalda.
- 2 bolsillos parche delantero.
- Botones de presión ocultos.
- Aberturas laterales.
- Largo aprox.: 74 cm.
- Prenda H2.: semiajustada.

612900 Pág.67



- Prenda Slim Fit.
- Pinzas en espalda.
- 2 bolsillos parche delantero.
- Bolsillo invisible pecho izdo.
- Aberturas laterales.
- Largo aprox.: 74 cm.
- Prenda H2.: semiajustada.

613100 Pág.112



- Pinzas en espalda.
- 2 bolsillos parche delantero.
- Botones de presión ocultos.
- Aberturas laterales.
- Largo aprox.: 74 cm.
- Prenda H2.: semiajustada.

613200 Pág.55



- Pinzas en espalda.
- 2 bolsillos parche delantero.
- Bolsillo invisible pecho izdo.
- Aberturas laterales.
- Largo aprox.: 74 cm.
- Prenda H2.: semiajustada.

613900 Pág.69



- Costadillos delantero-espalda.
- Pinzas en delantero.
- 2 bolsillos en delantero.
- 1 bolsillo pecho.
- Botones presión ocultos.
- Largo aprox.: 74 cm.
- Prenda H2.: semiajustada.

614000 Pág.144



- Prenda Embarazada.
- Pinzas en espalda.
- Talle alto con frunce delante.
- Tiras en espalda para ajustar.
- Largo aprox.: 68 cm.
- Prenda M2.: semiajustada.

614100 Pág.109



- Pinzas en delantero.
- Costadillos delantero-espalda.
- 2 bolsillos parche delantero.
- Botones de presión ocultos.
- Cuello Mao.
- Largo aprox.: 75 cm.
- Prenda H2.: semiajustada.

615200 Pág.33



- 2 bolsillos parche delantero.
- Aberturas laterales.
- Botones de presión ocultos.
- Largo aprox.: 74 cm.
- Prenda H3.: holgada.

615400 Pág.116



- Detalle tejido AEROSILVER.
- Costadillos delantero-trasero.
- 2 bolsillos entre costadillos.
- Largo aprox.: 73 cm.
- Prenda H1.: holgada.

615500 Pág.93

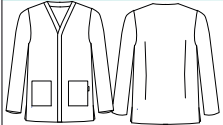

- Pinzas en espalda.
- 2 bolsillos parche delantero.
- Botones de presión ocultos.
- Aberturas laterales.
- Largo aprox.: 74 cm.
- Prenda H2.: semiajustada.

615600 Pág.91



- Pinzas en espalda.
- 2 bolsillos parche delantero.
- Botones de presión .
- Largo aprox.: 75 cm.
- Prenda H2.: semiajustada.

615700 Pág.115

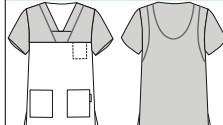

- Detalles tejido: TÉCNICO TRANSPIRABLE.
- Aberturas laterales.
- 2 bolsillos parche delantero.
- 1 bolsillo pecho oculto.
- Largo aprox.: 76 cm.
- Prenda H1.: holgada.

615800 Pág.102

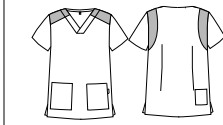

- Detalles tejido COOLMAX.
- Aberturas laterales.
- 2 bolsillos parche delantero.
- Pinzas en espalda.
- Bolsillo trasero.
- Largo aprox.: 74 cm.
- Prenda H2.: semiajustada.

615900 Pág.101



- Detalles tejido COOLMAX.
- Aberturas laterales.
- 2 bolsillos ojal en delantero.
- Canesú en espalda.
- Cuello Mao.
- Largo aprox.: 74 cm.
- Prenda H1.: holgada.

616100 Pág.105



- Detalles tejido COOLMAX.
- 3 bolsillos delante,1 en pecho.
- Botones ocultos.Cuello Mao.
- Puños botón presión.
- Largo aprox.: 98 cm.
- Prenda H1.: holgada.

616200 Pág.106



- Detalles tejido COOLMAX.
- 2 bolsillos ojal en delantero.
- Botones ocultos.
- Puños botón presión.
- Aberturas laterales.
- Largo aprox.: 74 cm.
- Prenda H1.: holgada.

616300 Pág.70



- Detalles en AEROSILVER.
- Cuello Mao.
- 2 bolsillos en delantero.
- Botones ocultos.
- Aberturas laterales.
- Largo aprox.: 74 cm.
- Prenda H1.: holgada.

616500 Pág.40-41



- Cuello Mao.
- 2 bolsillos en delantero.
- Botones ocultos.
- Puños con botones a presión.
- Pinzas en espalda.
- Largo aprox.: 74 cm.
- Prenda H2.: semiajustada.

616600 Pág.43



- Cuello Mao.
- 2 bolsillos en delantero.
- Cremallera en delantero.
- Aberturas laterales.
- Pinzas en espalda.
- Largo aprox.: 73 cm.
- Prenda H2.: semiajustada.

616700-617800 Pág.56 Pág.60



- Detalles tejido COOLMAX.
- Costadillos delantero-trasero.
- 2 bolsillos en delantero.
- Aberturas laterales.
- Bolsillo en lateral derecho.
- Largo aprox.: 74 cm.
- Prenda H1.: holgada.

616800 Pág.38

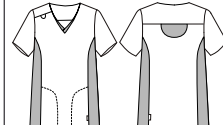

- Detalles tejido COOLMAX.
- Costadillos delantero-espalda.
- 2 bolsillos en costadillos.
- Canesú en espalda.
- Largo aprox.: 73 cm.
- Prenda H1.: holgada.

616900 Pág.97



- Costadillos en delantero.
- Pinzas en espalda.
- Bolsillo-cremallera delante.
- 2 bolsillos entre costadillos.
- Aberturas laterales.
- Largo aprox.: 74 cm.
- Prenda H2.: semiajustada.

617100 Pág.77



- Detalles tejido AEROSILVER.
- 2 bolsillos parche delante.
- 1 bolsillo de ojal en pecho.
- Botones ocultos.Cuello Mao.
- Largo aprox.: 97 cm.
- Prenda H1.: holgada.

617200 Pág.83



- 2 bolsillos en delantero.
- 1 bolsillo de ojal en pecho.
- Elástico en antebrazo.
- Botones ocultos.
- Cuello Mao.
- Largo aprox.: 98 cm.
- Prenda H1.: holgada.

617300 Pág.120



- 2 bolsillos delante-1 en pecho.
- Puños boton presión ocultos.
- Botones ocultos.Cuello Mao.
- Costadillos delantero y trasero.
- Trabilla en espalda.
- Triangulo-cinturón cambiables
- Largo aprox.: 98 cm.
- Prenda H2.: semiajustada.

617500 Pág.10



- Tejido 360°.
- 3 bolsillos parche delantero.
- Costadillos delantero-espalda.
- Largo aprox.: 74 cm.
- Prenda H1.: holgada.

617600 Pág.111



- 2 bolsillos en delantero.
- Pinzas en espalda.
- Canesú delantero.
- Largo aprox.: 74 cm.
- Prenda H1.: holgada.

617700 Pág.17

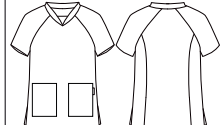

- Tejido 360°.Prenda UNISEX.
- 2 bolsillos en delantero.
- Costadillos espalda.
- Aberturas laterales.
- Manga ranglan.
- Largo aprox.: 82 cm.
- Prenda H1.: holgada.

617900 Pág.126



- 2 bolsillos en delantero.
- 1 bolsillo parche en pecho.
- Botones presión ocultos.
- Aberturas laterales.
- Largo aprox.: 74 cm.
- Prenda H1.: holgada.

618100-618200 Pág. 121

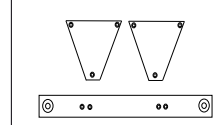

- Opciones de colorido:
- Para 661900-617300
- Tallas: P/M/G

623500 Pág.142



- Costadillos delanteros.
- Manga corta,abertura trasera.
- Pinzas en espalda, y abertura.
- 2 bolsillos en costadillos.
- Cremallera central.
- Largo aprox.: 75 cm.
- Prenda M2.: semiajustada.

623600 Pág.143



- Costadillos delanteros.
- Manga larga, abertura trasera.
- Pinzas en espalda, y abertura.
- 2 bolsillos entre costadillos.
- Cremallera central.
- Largo aprox.: 75 cm.
- Prenda M2.: semiajustada.

647000 Pág.194



- 1 bolsillo en pecho izquierdo.
- 2 bolsillos parche delantero.
- Aberturas laterales.
- Largo aprox.: 78 cm.
- Prenda H3: holgada.

650000 Pág.127



- Prenda UNISEX.
- Botones pastilla vistos.
- 2 bolsillos en delantero.
- 1 bolsillo de pecho.
- Largo aprox.: 74 cm.
- Prenda H3.: holgada.

652000 Pág.195



- Botones pastilla vistos.
- 2 bolsillos en delantero.
- 1 bolsillo de pecho.
- Largo aprox.: 74 cm.
- Prenda M3.: holgada.

655100 Pág.92



- Botones presión ocultos.
- Pinzas pecho.
- Pinzas delante-espalda.
- 2 bolsillos en delantero.
- Largo aprox.: 72 cm.
- Prenda M2.: semiajustada.

655200 Pág.90



- Botones presión ocultos.
- Pinzas en espalda.
- Costadillos delanteros.
- Bolsillos entre costadillos.
- Largo aprox.: 73 cm.
- Prenda M2.: semiajustada.

656200 Pág.112



- Pinzas pecho, y espalda.
- Costadillo en lado derecho.
- Bolsillo en costado derecho.
- Largo aprox.: 65 cm.
- Prenda M2.: semiajustada.

656400 Pág.112



- Botones presión ocultos.
- Pinzas pecho, y espalda.
- Bolsillo en costado derecho.
- Largo aprox.: 72 cm.
- Prenda M2.: semiajustada.

656500 Pág.55



- Prenda Slim Fit.
- 2 bolsillos cadera.
- 1 bolsillo pecho oculto.
- Pinzas pecho, y espalda.
- Aberturas laterales.
- Largo aprox.: 67 cm.
- Prenda M1.: ajustada.

657200 Pág.146

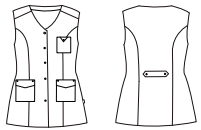

- Costadillos delantero-espalda.
- 2 bolsillos parche en cadera.
- 1 bolsillo parche en pecho.
- Botones a presión vistos.
- Largo aprox.: 72 cm.
- Prenda M2.: semiajustada.

657300 Pág.66



- Prenda Slim Fit.
- Bolsillo en pecho oculto.
- Pinzas en pecho y espalda.
- 2 bolsillos de vivo en cadera.
- Largo aprox.: 67 cm.
- Prenda M1.: ajustada.

657400 Pág.109



- Costadillo delantero-espalda.
- 2 bolsillos entre costadillos.
- Botones de presión ocultos.
- Mangas: aberturas centrales.
- Largo aprox.: 72 cm.
- Prenda M2.: semiajustada.

657500 Pág.108



- Pinzas en pecho y espalda.
- Botones de presión vistos.
- Largo aprox.: 67 cm.
- Prenda M2.: semiajustada.

658100 Pág.69

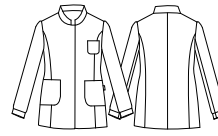

- Puños: botón presión oculto.
- Costadillos delantero-espalda.
- 2 bolsillos parche delantero.
- 1 bolsillo parche en pecho.
- Botones de presión ocultos.
- Largo aprox.: 72 cm.
- Prenda M2.: semiajustada.

658400 Pág.34

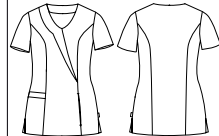

- Costadillos delantero-espalda.
- 1 bolsillo: costadillo delante.
- 1 bolsillo en costura costadillo.
- Aberturas laterales.
- Largo aprox.: 67 cm.
- Prenda M2.: semiajustada.

658500 Pág.116



- Costadillos delantero-espalda.
- 2 bolsillos parche delantero.
- Aberturas laterales.
- Largo aprox.: 67 cm.
- Prenda M2.: semiajustada.

658600 Pág.43

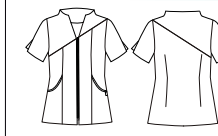

- Cremallera central.
- Costadillos delantero.
- 2 bolsillos entre costadillos.
- Pinzas en espalda.
- Aberturas centrales mangas.
- Largo aprox.: 74 cm.
- Prenda M2.: semiajustada.

658700 Pág.56
662400 Pág.60



- Detalles tejido AEROSILVER.
- Costadillo delantero y espalda.
- 2 bolsillos parche delantero.
- Bolsillo entre costadillo dcho.
- Aberturas laterales.
- Largo aprox.: 66 cm.
- Prenda M2.: semiajustada.

658800 Pág.38



- Detalles tejido COOLMAX.
- Costadillo delantero y espalda.
- 2 bolsillos en costadillos.
- Pinzas de pecho.
- Largo aprox.: 68 cm.
- Prenda M2.: semiajustada.

658900 Pág.115



- Detalles tejido técnico TRANSPIRABLE.
- Costadillo delantero y espalda.
- 2 bolsillos en costadillos.
- 1 bolsillo ojal en pecho izdo.
- Largo aprox.: 66 cm.
- Prenda M2.: semiajustada.

659400 Pág.92

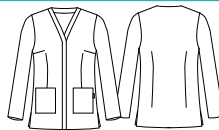

- Pinzas en delantero-espalda.
- 2 bolsillos parche delantero.
- 2 bolsillos de pecho.
- Aberturas laterales.
- Largo aprox.: 70 cm.
- Prenda M2.: semiajustada.

659500 Pág.90



- Costadillos delanteros.
- Pinzas en espalda.
- 2 bolsillos entre costadillos.
- Pinzas de pecho.
- Botones de presión ocultos.
- Largo aprox.: 73 cm.
- Prenda M2.: semiajustada.

659600 Pág.7



- Tejido 360°.
- Costadillos delantero-espalda.
- 2 bolsillos parche delantero.
- Pinzas de pecho.
- Aberturas laterales.
- Largo aprox.: 66 cm.
- Prenda M2.: semiajustada.

659700 Pág.102



- Detalles tejido COOLMAX.
- Costadillos delantero-espalda.
- 2 bolsillos parche delanteros.
- Abertura laterales.
- Largo aprox.: 65 cm.
- Prenda M2.: semiajustada.

659800 Pág.101



- Detalles tejido COOLMAX.
- Costadillos delantero-espalda.
- 2 bolsillos entre costadillos.
- Pinzas de pecho.
- Botones presión ocultos.
- Largo aprox.: 70 cm.
- Prenda M2.: semiajustada.

659900 Pág.104



- Detalles tejido COOLMAX.
- Costadillos delantero-espalda.
- 3 bolsillos parche delanteros.
- Pliegue en espalda.
- Puños abotonados.
- Botones de presión ocultos.
- Largo aprox.: 87 cm.
- Prenda M2.: semiajustada.

660500 Pág.40-41



- Pinzas delantero y espalda.
- 2 bolsillos parche delanteros.
- Pinzas de pecho.
- Puños abotonados en mangas.
- Largo aprox.: 70 cm.
- Prenda M2.: semiajustada.

660600 Pág.106



- Detalles tejido COOLMAX.
- Costadillos delantero-espalda.
- 2 bolsillos en costadillos.
- Pinzas de pecho.
- Puños abotonados.
- Botones de presión ocultos.
- Largo aprox.: 70 cm.
- Prenda M2.: semiajustada.

660700 Pág.37



- Costadillos delantero-espalda.
- 4 bolsillos parche delanteros.
- Pinzas de pecho.
- Largo aprox.: 65 cm.
- Prenda M2.: semiajustada.

660800 Pág.71



- Detalles tejido AEROSILVER.
- Costadillos delantero.
- 2 bolsillos entre costadillos.
- Pinzas en espalda.
- Botones de presión ocultos.
- Largo aprox.: 71 cm.
- Prenda M2.: semiajustada.

660900 Pág.78



- Pinzas en delantero-espalda.
- 2 bolsillos parche delanteros.
- Pinzas en espalda.
- Cinturón trasero.
- Botones de presión ocultos.
- Largo aprox.: 80 cm.
- Prenda M2.: semiajustada.

661100 Pág.74



- Detalles tejido AEROSILVER.
- Costadillos delantero-espalda.
- 2 bolsillos entre costadillos.
- Pliegue en espalda.
- Botones de presión ocultos.
- Largo aprox.: 82 cm.
- Prenda M2.: semiajustada.

661200 Pág.82



- Costadillos delantero-espalda.
- Pliegue en espalda.
- Cinturón en espalda.
- 2 bolsillos entre costadillos.
- Botones presión ocultos.
- Largo aprox.: 80 cm.
- Prenda M2.: semiajustada.

661300 Pág.83



- Costadillos delantero-espalda.
- 2 bolsillos entre costadillos.
- Botones presión ocultos.
- Largo aprox.: 80 cm.
- Prenda M2.: semiajustada.

661400 Pág.97



- Costadillos delantero-espalda.
- 2 bolsillos entre costadillos.
- 1 bolsillo con cremallera dch.
- Aberturas laterales.
- Largo aprox.: 67 cm.
- Prenda M2.: semiajustada.

661500 Pág.123



- Costadillos delantero.
- Pinzas en espalda.
- 2 bolsillos parche delantero.
- Botones presión ocultos.
- Largo aprox.: 67 cm.
- Prenda M2.: semiajustada.

661600 Pág.65



- Costadillos delantero.
- 2 bolsillos entre costadillos.
- Pinzas en espalda.
- Tiras para ajustar.
- Largo aprox.: 67 cm.
- Prenda M2.: semiajustada.

661700 Pág.122



- Costadillos delantero-espalda.
- 2 bolsillos entre costadillos.
- Cinturón en espalda.
- Botones presión.
- Largo aprox.: 70 cm.
- Prenda M2.: semiajustada.

661800 Pág.45



- Costadillos delantero-espalda.
- 2 bolsillos entre costadillos.
- Botones de presión ocultos.
- Largo aprox.: 70 cm.
- Prenda M2.: semiajustada.

661900 Pág.120



- Costadillos en espalda.
- 2 bolsillos parche delantero.
- Cinturón en espalda.
- Botones presión ocultos.
- Pinzas de pecho.
- Puños abotonados a presión.
- Largo aprox.: 72 cm.
- Prenda M2.: semiajustada.

662100 Pág.14



- Costadillos delantero
- Pinzas en espalda.
- Bolsillo entre costadillo.
- Pinzas de pecho.
- Largo aprox.: 64 cm.
- Prenda M2.: semiajustada.

662200 Pág.18



- Tejido 360°.
- Costadillos delanteros.
- Pinzas en espalda.
- Bolsillos entre costadillos.
- Cremallera central.
- Mangas con aberturas.
- Medida aprox.: 74 cm.
- Prenda M2.: semiajustada.

662300 Pág.111



- Costadillos en espalda.
- Pinzas de pecho.
- Bolsillos parche en delantero.
- Canesú delantero.
- Aberturas laterales.
- Medida aprox.: 65 cm.
- Prenda M2.: semiajustada.

662500 Pág.62



- Costadillos delanteros.
- Pinzas en espalda.
- Bolsillos entre costadillos.
- Botones de presión ocultos.
- Medida aprox.: 72 cm.
- Prenda M2.: semiajustada.

662600 Pág.201

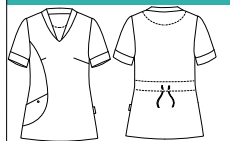

- Costadillo delantero dcho.
- Pinzas de pecho.
- Tiras ajustables en espalda.
- Largo aprox.: 65 cm.
- Prenda M2.: semiajustada.

662700 Pág.199



- Costadillos delanteros.
- Pinzas en espalda.
- Bolsillos entre costadillos.
- Botones de presión ocultos.
- Pasamanería en mangas, bolsillos y cinturón trasero.
- Largo aprox.: 70 cm.
- Prenda M2.: semiajustada.

662800 Pág.126



- Bolsillo en pecho izquierdo.
- 2 bolsillos parche delantero.
- Pinzas en espalda.
- Botones de presión ocultos.
- Largo aprox.: 70 cm.
- Prenda M2.: semiajustada.

700500 Pág.185
700600 Pág.172



- Prenda UNISEX.
- Cordón elástico y terminales.
- Goma en cintura de 4 cm.
- 2 bolsillos interiores cadera.
- 1 bolsillo de parche trasero.
- Largo aprox.: 110 cm.
- Prenda H2.: semiajustada.

700800 Pág.207



- Prenda UNISEX.
- Goma en cintura de 4cm.
- Cordón interior para ajustar.
- Bolsillo interior - cadera dcha.
- Largo aprox.: 110 cm.
- Prenda H2.: semiajustada.

702400 Pág.173



- Prenda UNISEX.
- Goma en cintura trasera.
- Cordón elástico-terminales.
- Bolsillo americano en dcho.
- Bajo pitillo.
- Largo aprox.: 106 cm.
- Prenda H2.: semiajustada.

702500(H) Pág.179
703700(M) Pág.176

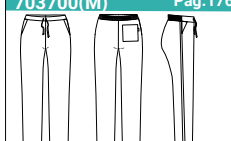

- Goma en cintura trasera.
- Cordón elástico para ajustar.
- 1 bolsillo parche trasero.
- 2 bolsillos francés -costados.
- Bajo pitillo.
- Largo aprox.: 106 cm.
- Prenda H2.: semiajustada.
- Prenda M2.: semiajustada.

702600 Pág.177
703600 Pág.49
704900 Pág.177

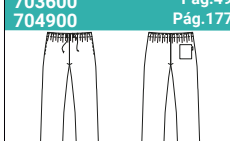

- Prenda UNISEX.
- Goma en cintura trasera.
- Cordón elástico-terminales.
- 1 bolsillo parche trasero.
- 2 bolsillos francés-costados.
- Largo aprox.: 110 cm.
- Prenda H2.: semiajustada.

702700 Pág.178



- Prenda UNISEX. Bajo pitillo.
- Goma en cintura trasera.
- Cordón para ajustar.
- 1 bolsillo parche trasero.
- 2 bolsillos francés-costados.
- Largo aprox.: 105 cm.
- Prenda H2.: semiajustada.

702800 Pág.176



- Prenda UNISEX. Bajo pitillo.
- Goma en cintura trasera.
- Cordón para ajustar.
- 1 bolsillo invisible trasero.
- 2 bolsillos tejano-costados.
- Largo aprox.: 105 cm.
- Prenda H2.: semiajustada.

702900 Pág.181



- Prenda UNISEX. Bajo pitillo.
- Goma en cintura trasera.
- Cordón para ajustar.
- 1 bolsillo invisible trasero.
- 2 bolsillos tejano-costados.
- Largo aprox.: 105 cm.
- Prenda H2.: semiajustada.

703100 Pág.185



- Prenda UNISEX. Bajo pitillo.
- Goma en cintura trasera.
- Cordón para ajustar.
- 1 bolsillo parche pierna dcha.
- 2 bolsillos tejano-costados.
- 1 bolsillo en pierna izda.
- Largo aprox.: 105 cm.
- Prenda H2.: semiajustada.

703800 Pág.179



- Prenda UNISEX.
- Goma en cintura trasera.
- Cordón elástico para ajustar.
- 1 bolsillo parche trasero.
- 2 bolsillos tejano -costados.
- 1 bolsillo en pierna izda.
- Largo aprox.: 105 cm.
- Prenda H2.: semiajustada.

704200 Pág.178



- Prenda UNISEX.
- Goma en cintura trasera.
- Cordón de ajustar-terminales.
- 1 bolsillo parche trasero.
- 2 bolsillos francés - costados.
- 2 bolsillos en piernas .
- Bajo pitillo con puño.
- Largo aprox.: 106 cm.
- Prenda H2.: semiajustada.

704300 Pág.107



- Prenda UNISEX. Bajo pitillo.
- Goma en cintura trasera.
- Cordón para ajustar.
- 1 bolsillo parche trasero.
- 2 bolsillos en costados.
- 2 bolsillos en piernas.
- Largo aprox.: 106 cm.
- Prenda H2.: semiajustada.

704400 Pág.177



- Goma en cintura trasera.
- Cordón para ajustar.
- 1 bolsillo parche trasero.
- 2 bolsillos francés-costados.
- 1 bolsillo en pierna dcha.
- Bajo pitillo.
- Largo aprox.: 105 cm.
- Prenda M2.: semiajustada.

704500 Pág.181



- Prenda UNISEX. Bajo pitillo.
- Goma en cintura trasera.
- Cordón para ajustar.
- 1 bolsillo cremallera trasero.
- 2 bolsillos en costados.
- Refuerzo en rodilleras.
- Largo aprox.: 106 cm.
- Prenda H2.: semiajustada.

704600 Pág.180



- Detalles tejido VIGORÉ.
- Prenda UNISEX. Bajo pitillo.
- Goma en cintura trasera.
- Cordón para ajustar.
- 2 bolsillos francés-costados.
- Largo aprox.: 106 cm.
- Prenda H2.: semiajustada.

704700 Pág.174



- Prenda UNISEX.
- Goma en cintura trasera.
- Cordón para ajustar.
- 1 bolsillo parche trasero.
- 2 bolsillos francés- costados.
- Bajo pitillo con puño.
- Largo aprox.: 106 cm.
- Prenda H2.: semiajustada.

704800 Pág.175



- Prenda UNISEX. Bajo pitillo.
- Goma en cintura trasera.
- Cordón para ajustar.
- 2 bolsillos tejano delantero.
- Largo aprox.: 106 cm.
- Prenda H2.: semiajustada.

750100 Pág.227

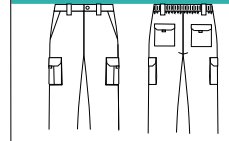

- Prenda UNISEX.
- Multibolsillos.
- Goma en cintura trasera.
- Trabillas en cintura.
- 2 bolsillos francés costados.
- 4 bolsillos parche.
- Largo aprox.: 108 cm.
- Prenda H2.: semiajustada.

750200 Pág.225

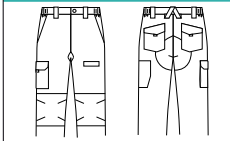

- Prenda UNISEX, multibolsillos.
- Goma en costados.
- 2 bolsillos francés costados.
- 2 bolsillos francés costados.
- 4 bolsillos parche.
- Refuerzo en entrepierna.
- Largo aprox.: 108 cm.
- Prenda H2.: semiajustada.

772000 Pág.185
773000-773300 Pág.184



- Prenda UNISEX.
- Goma en cintura trasera.
- Cremallera y botón delantero.
- Refuerzo en entrepierna.
- Largo aprox.: 110 cm.
- Prenda H2.: semiajustada.

772G00 Pág.139-182
773G00 Pág.182
7733G0 Pág.183



- Prenda UNISEX.
- Goma en cintura trasera.
- Cordón elástico y terminales.
- 1 bolsillo parche trasero.
- 2 bolsillos francés-costados.
- Largo aprox.: 110 cm.
- Prenda H2.: semiajustada.

772500 Pág.173

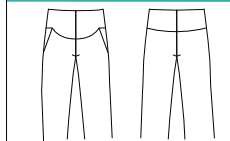

- Prenda EMBARAZADA.
- Goma acrílica en barriga.
- Ajustable con elástico interior.
- 2 bolsillos tipo francés.
- Largo aprox.: 113 cm.
- Prenda M2.: semiajustada.

840000-843000 Pág.138



- Conjunto UNISEX:
- Pantalón 773000.
- Blusa 603000.
- Pantalón con goma trasera y bolsillos tipo francés.
- Cremallera y botón delantero.
- Blusa con 3 bolsillos parche y aberturas laterales.
- Prenda H3 : holgada.

841100 Pág.138

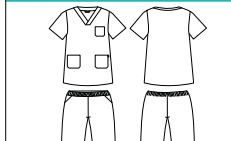

- Conjunto UNISEX:
- Pantalón 772G00.
- Blusa 601000.
- Pantalón con goma y bolsillos tipo francés.
- Blusa con 3 bolsillos parche.
- Prenda H3 : holgada.

841500 Pág.154
845100 Pág.155

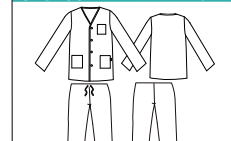













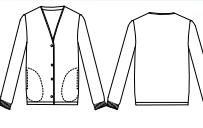

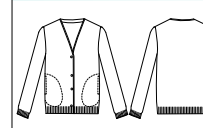

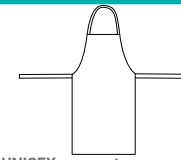

- Conjunto UNISEX:
- 841500 conjunto infantil.
- 845100 conjunto adultos
- Pantalón cinta de amarre.
- Blusa con botones de pastilla.
- Blusa con 3 bolsillos parche.
- Prenda H3 : holgada.

842000 Pág.141
844000

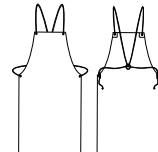
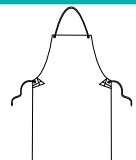
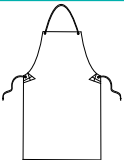
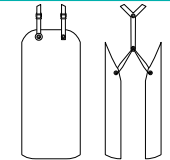
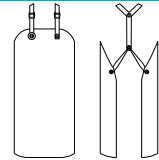
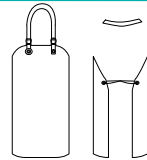
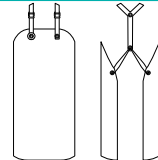
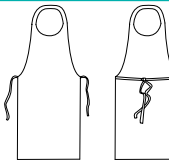
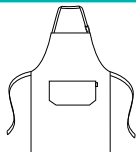
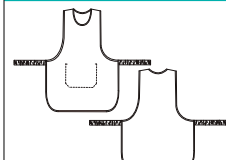

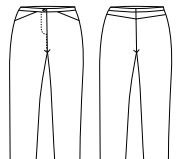
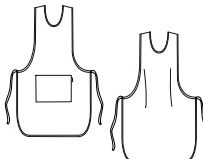
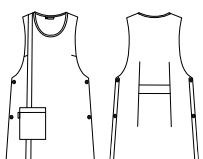
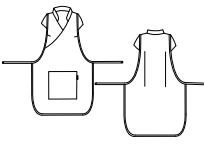
- Conjunto UNISEX:
- Pantalón 772000.
- Blusa 602000.
- Pantalón con goma trasera y bolsillos tipo francés.
- Cremallera y botón delantero.
- Blusa con 3 bolsillos parche y botones de pastilla vistos.
- Prenda H3 : holgada.

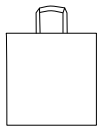
SKETCHES AND CHARACTERISTICS

<p>102900 Page 151</p>  <ul style="list-style-type: none"> -Thick knit garment. -Ribbed on cuffs, collar and hem. -Front zip. -Approx. length: 66 cm. -M2 Garment: semi-slim fit. 	<p>103100 Page 150</p>  <ul style="list-style-type: none"> -Fine knit garment. -Ribbed cuffs and hem. -Front zip. -Approx. length: 66 cm. -M2 Garment: semi-slim fit. 	<p>103200 Page 150</p>  <ul style="list-style-type: none"> -Fine knit garment. -Ribbed on cuffs, collar and hem. -Front zip. -Approx. length: 66 cm. -H2 Garment: semi-slim fit. 	<p>100100 Page 153</p>  <ul style="list-style-type: none"> -Knitted garment. -Ribbed cuffs and hem. -2 front hip pockets. -Approx. length: 68 cm. -M3 Garment: semi-slim fit. 	<p>102500 Page 149</p>  <ul style="list-style-type: none"> -Knitted garment. -Ribbed cuffs and hem. -2 front pockets. -Approx. length: 66 cm. -M3 Garment: loose. 	<p>102600 Page 149</p>  <ul style="list-style-type: none"> -Knitted garment. -Ribbed cuffs and hem. -2 front pockets. -Approx. length: 70 cm. -H3 Garment: loose. 	<p>102700 Page 153</p>  <ul style="list-style-type: none"> -Knitted garment. -Ribbed cuffs and hem. -2 front hip pockets. -Approx. length: 66 cm. -M2 Garment: semi-slim fit. 	<p>102800 Page 151</p>  <ul style="list-style-type: none"> -Thick knit garment. -Ribbed on cuffs, collar and hem. -Front zip. -Approx. length: 66 cm. -H2 Garment: semi-slim fit.
<p>102900 Page 151</p>  <ul style="list-style-type: none"> -Thick knit garment. -Ribbed on cuffs, collar and hem. -Front zip. -Approx. length: 66 cm. -M2 Garment: semi-slim fit. 	<p>103100 Page 150</p>  <ul style="list-style-type: none"> -Fine knit garment. -Ribbed cuffs and hem. -Front zip. -Approx. length: 66 cm. -M2 Garment: semi-slim fit. 	<p>103200 Page 150</p>  <ul style="list-style-type: none"> -Fine knit garment. -Ribbed on cuffs, collar and hem. -Front zip. -Approx. length: 66 cm. -H2 Garment: semi-slim fit. 	<p>103300 Page 152</p>  <ul style="list-style-type: none"> -Thick knit garment. -Ribbed cuffs and hem. -Approx. length: 73 cm. -Open-fronted garment. -M2 Garment: semi-slim fit. 	<p>115000-115AT0 Page 210</p>  <ul style="list-style-type: none"> -UNISEX garment. -Towelling material and high-temperature towelling. -No pocket. -Adjustable waist ties. -Approx. length: 95 cm. 	<p>121300 Page 169</p>  <ul style="list-style-type: none"> -UNISEX garment. -Sizes: -M 35/41 -L 42/46 	<p>123000 Page 211</p>  <ul style="list-style-type: none"> -UNISEX garment. -PVC material. -Adjustable rope tie. -No pocket. -Approx. length: 110 cm 	<p>124000 Page 211</p>  <ul style="list-style-type: none"> -UNISEX garment. -PVC/cotton material. -Adjustable rope tie. -No pocket. -Approx. length: 90 cm
<p>125000 Page 210</p>  <ul style="list-style-type: none"> -UNISEX garment. -Polypropylene. -Adjustable rope tie. -No pocket. -Approx. length: 90 cm. 	<p>126100 Page 213</p>  <ul style="list-style-type: none"> -UNISEX garment. -Nitrile. -Adjustable straps. -No pockets. -Approx. length: 115 cm. 	<p>126200 Page 212</p>  <ul style="list-style-type: none"> -UNISEX garment. -Elastomeric material. -Adjustable straps. -No pockets. -Approx. length: 115 cm. 	<p>126300 Page 213</p>  <ul style="list-style-type: none"> -UNISEX garment. -Vinyl. -Adjustable straps. -No pockets. -Approx. length: 115 cm. 	<p>126400 Page 215</p>  <ul style="list-style-type: none"> -UNISEX garment. -Polyurethane. -Adjustable straps. -No pockets. -Approx. length: 115 cm. 	<p>126500 Page 214</p>  <ul style="list-style-type: none"> -UNISEX garment. -Polyurethane. -Waist ties. -No pockets. -Approx. length: 135 cm. 	<p>159700 160100 Page 163 Page 159</p>  <ul style="list-style-type: none"> -UNISEX garment. -Polypropylene. -Adjustable rope tie. -No pocket. -Approx. length: 90 cm. 	<p>202100 Page 209</p>  <ul style="list-style-type: none"> -UNISEX garment. -Elasticated ties with adjustable press studs. -1 inside front pocket. -Approx. length: 86 cm.
<p>203800 Page 178</p>  <ul style="list-style-type: none"> -Waistband, button and zip. -2 front jeans pockets and 2 back patch pockets. -Approx. length: 105 cm. -M1 Garment: slim fit. 	<p>204000 Page 178</p>  <ul style="list-style-type: none"> -Waistband, button and zip. -2 side pockets. -Approx. length: 105 cm. -M1 Garment: slim fit. 	<p>212300 Page 163</p>  <ul style="list-style-type: none"> -UNISEX garment. -Propylene material. -Adjustable rope tie. -No pocket. -Approx. length: 90 cm. 	<p>212900 Page 204</p>  <ul style="list-style-type: none"> -Right front pocket. -Approx. length: 80 cm. -M2 Garment: loose. 	<p>213100 Page 202</p>  <ul style="list-style-type: none"> -UNISEX garment. -Adjustable ties. -1 front patch pocket. -Approx. length: 80 cm 	<p>357100 Page 133</p>  <ul style="list-style-type: none"> -CHILDREN'S garment. -Left chest pocket. -2 front patch pockets. -Approx. length: T4: 65 cm T8: 77 cm T12:85 cm. 	<p>370100 Page 163</p>  <ul style="list-style-type: none"> -UNISEX garment. -No pocket. -Approx. length: 40 cm. 	<p>400000-401000 435000 Page 219 Page 218</p>  <ul style="list-style-type: none"> -UNISEX garment. -Mesh top. -Approx. circumference: TP: 54 cm TM: 56 cm TG:58 cm

405000 Page 219
420000 Page 217
421000-410100 Page 217

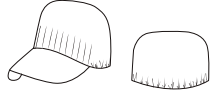

- UNISEX garment.
- Adjustable cap.
- Elasticated back.
- Outer edge approx.: 53 cm.

405100 Page 218

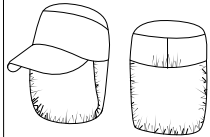

- UNISEX garment.
- Elasticated back mesh.
- Approx. circumference: 53cm.

408000 Page 219

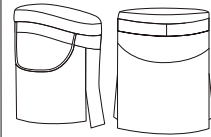

- UNISEX garment.
- Neck protection and snood.
- Elasticated back.
- Long neck protection: 53 cm.

415000 Page 216
416000-410000 Page 217

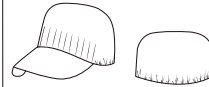

- UNISEX garment.
- Adjustable cap.
- Elasticated back.
- Outer edge approx.: 53 cm.

422000 Page 217

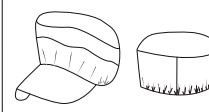

- UNISEX garment.
- Top mesh.
- Elasticated back.
- Front pleats.
- Approx. circumference: 53 cm.

44000-491000 Page 218
449100 Page 218



- UNISEX garment.
- Mesh top.
- Top pleat.
- Approx. circumference: TP: 54 cm TM: 56 cm TG: 58 cm.

H1 MEN'S SLIM-FIT GARMENTS
H2 MEN'S SEMI SLIM-FIT GARMENTS
H3 MEN'S LOOSE GARMENTS

M1 WOMEN'S SLIM-FIT GARMENTS
M2 WOMEN'S SEMI SLIM-FIT GARMENTS
M3 WOMEN'S LOOSE GARMENTS

445500 Page 161-166
447700

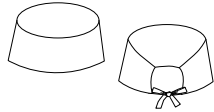

- UNISEX garment.
- Adjustable cap.
- Two adjustable ties.
- Built-in forehead sweatband.
- Outer edge approx.: 53 cm.

445600-445800 Page 167
450900 Page 158
447300 Page 162-167



- UNISEX garment.
- Unisex adjustable cap.
- Two adjustable ties.
- Built-in forehead sweatband.
- Outer edge approx.: 53 cm.

446100 Page 219

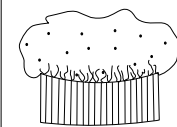

- UNISEX garment.
- Adjustable with ribbing.
- Mesh top.
- Ribbing: 4 cm high.
- Outer edge approx.: 47 cm

446200 Page 219

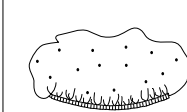

- UNISEX garment.
- Elastic adjustment.
- Mesh top.
- One size

447400 Page 162-167
447600 Page 166
445700-445900 Page 167
445400 Page 161
450800 Page 158

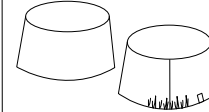

- Enclosed UNISEX garment.
- Elasticated back.
- Built-in forehead sweatband.
- One size.

449500 Page 219

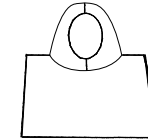

- UNISEX balaclava.
- Elastic adjustment.
- White mesh fabric.
- One size.

449600 Page 219
450700 Page 156

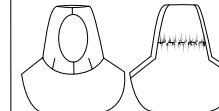

- UNISEX balaclava.
- Elasticated neck adjustment.
- White twill fabric.
- One size.

486000-486200 Page 210
486300 Page 156

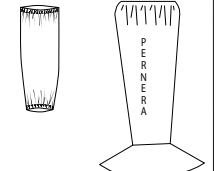

- UNISEX garment.
- Material: polypropylene/twill.
- Approx. length: 45 cm.
- Approx. length: 65 cm

520000 Page 190



- Front and back darts.
- Back belt.
- Buttoned cuffs.
- 1 left chest pocket.
- 2 front patch pockets.
- Approx. length: 95 cm.
- M2 Garment: semi-slim fit.

521000 Page 189
541000 Page 132



- Front and back darts.
- Back belt.
- 3 front patch pockets.
- Approx. length: 95 cm.
- M2 Garment: semi-slim fit.

522000 Page 193
531000 Page 128
532000 Page 203

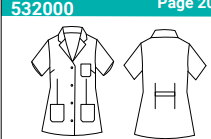

- Front and back darts.
- Back belt.
- 1 left chest pocket.
- 2 front patch pockets.
- Approx. length: 71 cm.
- M2 Garment: semi-slim fit.

530000 Page 128

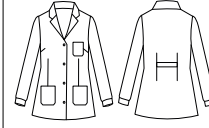

- Front and back darts.
- Back belt.
- Buttoned cuffs.
- 1 left chest pocket.
- 2 front patch pockets.
- Approx. length: 71 cm.
- M2 Garment: semi-slim fit.

534000 Page 123



- Front and back panels.
- 1 left chest pocket.
- 2 front patch pockets.
- 1 pocket within a pocket
- Approx. length: 65 cm.
- M1 Garment: slim fit.

540000 Page 131
550000 Page 222



- Front and back darts.
- Back belt.
- Buttoned cuffs.
- 1 left chest pocket.
- 2 front patch pockets.
- Approx. length: 95 cm.
- M2 Garment: semi-slim fit.

542000 Page 134



- Front and back panels.
- 1 left chest pocket.
- 2 front patch pockets.
- Half sleeve open cuffs.
- Approx. length: 95 cm.
- M1 Garment: slim fit.

542100 Page 134



- Front and back panels.
- 1 left chest pocket.
- 2 front patch pockets.
- Buttoned cuffs.
- Approx. length: 104 cm.
- M1 Garment: slim fit

543000 Page 132

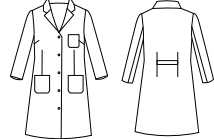

- Front and back darts.
- Back belt.
- 1 left chest pocket.
- 2 front patch pockets.
- Approx. length: 94 cm.
- M2 Garment: semi-slim fit.

556000 Page 147

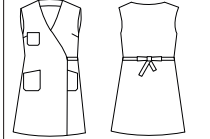

- Bust darts.
- Back belt.
- 1 right chest pocket.
- 2 front patch pockets.
- Approx. length: 93 cm.
- M2 Garment: semi-slim fit.

558000 Page 200

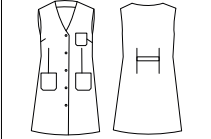

- Front and back darts.
- Back belt.
- 1 right chest pocket.
- 2 front patch pockets.
- Approx. length: 93 cm.
- M2 Garment: semi-slim fit.

561200 Page 187

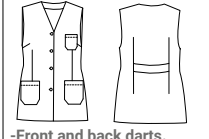

- Front and back darts.
- Back belt.
- 1 right chest pocket.
- 2 front patch pockets.
- Side splits.
- Approx. length: 71 cm.
- M2 Garment: semi-slim fit.

570000 Page 131
575000 Page 223



- Back panels.
- Back belt.
- 1 right chest pocket.
- 2 front patch pockets.
- Buttoned sleeves.
- Approx. length: 71 cm.
- H3 Garment: loose.

570100 Page 206



- Acrylic cuffs.
- Inside chest pocket.
- Lapel collar.
- Concealed press studs.
- Approx. length: 105 cm.
- Garment: H3 loose.

570200 Page 206

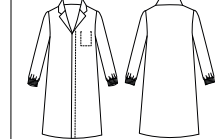

- Acrylic cuffs.
- Inside chest pocket.
- Lapel collar.
- Velcro closing.
- Approx. length: 105 cm.
- Garment: H3 loose.

571000 Page 128

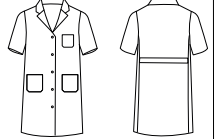

- Back belt.
- 1 left chest pocket.
- Reinforced back seam.
- 2 front patch pockets.
- Approx. length: 103 cm.
- H3 Garment: loose.

583600 Page 161
599100 Page 51 a 53



- Back darts.
- 1 left chest pocket.
- 2 front patch pockets.
- Side splits.
- Approx. length: 78 cm.
- H3 Garment: loose.

585000 Page 220



- Back belt.
- 1 left chest pocket.
- 2 front patch pockets.
- Visible button fastening.
- Side splits.
- Approx. length: 79 cm.
- H3 Garment: loose.

595100 Page 155

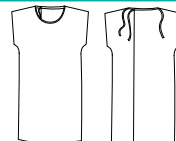

- UNISEX garment.
- One size.
- Neck ties.
- No pockets.
- Approx. length: 106 cm.
- Garment: H3 loose.

595200 Page 156



- UNISEX garment.
- One size.
- Neck ties.
- No pockets.
- Approx. length: 110 cm.
- Garment: H3 loose

600100 Page 161



- 1 left chest pocket.
- 2 front patch pockets.
- Bust and back darts.
- Back belt.
- Approx. length: 70 cm.
- M2 Garment: semi-slim fit.

601000-603000 Page 139
605000 Page 136



- 1 left chest pocket.
- 2 front patch pockets.
- Side splits.
- Approx. length: 74 cm.
- H3 Garment: loose.

602000 Page 141
604000 Page 140-141
648000 Page 196

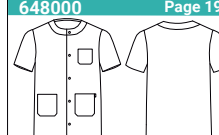

- UNISEX garment.
- Side splits.
- 1 left chest pocket.
- 2 front patch pockets.
- Approx. length: 74 cm.
- H3 Garment: loose.

607200 Page 125



- Bust and back darts.
- 1 left chest pocket.
- 2 front patch pockets.
- Side splits.
- Approx. length: 71 cm.
- M3 Garment: slim fit.

607300 Page 124



- Front panels.
- Back darts.
- 2 inter-panel pockets.
- Concealed press studs.
- Approx. length: 66 cm.
- M2 Garment: semi-slim fit.

607400 Page 119



- Front panels.
- Central back seam.
- 2 inter-panel pockets.
- Concealed press studs.
- Interchangeable tabs.
- Approx. length: 71 cm.
- M2 Garment: semi-slim fit.

607700 Page 130



- Front and back darts.
- Back tab.
- 3 hidden pockets.
- Concealed press studs.
- Cuffs with press studs.
- Approx. length: 93.5 cm.
- M2 Garment: semi-slim fit.

608200 Page 119

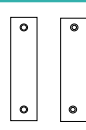

- UNISEX garment.
- Interchangeable tabs.

608300 Page 207



- UNISEX garment.
- Acrylic cuffs.
- Hidden chest pocket.
- Side splits.
- Approx. length: 74 cm.
- Garment H3.: loose.

609300 Page 192



- Front and back darts.
- 2 inter-seam pockets.
- Back belt.
- Visible buttons.
- Approx. length: 71 cm.
- H2 Garment: semi-slim fit.

609600 Page 86-88



- UNISEX garment.
- 2 front patch pockets.
- Side splits.
- Approx. length: 74 cm.
- H2 Garment: semi-slim fit.

609900 Page 199



- Front and back panels.
- 2 inter-seam pockets.
- Visible buttons.
- Approx. length: 72 cm.
- M2 Garment: semi-slim fit.

610100 Page 119



- Darting on front.
- 2 inter-dart pockets.
- Interchangeable tabs.
- Concealed press studs.
- Approx. length: 77 cm.
- H2 Garment: semi-slim fit.

610200 Page 124



- Back darts.
- 2 hip patch pockets.
- Concealed press studs.
- Approx. length: 74 cm.
- H2 Garment: semi-slim fit.

610300 Page 130



- 3 hidden pockets with flap.
- Concealed press studs.
- Cuffs with press studs.
- Approx. length: 98 cm.
- H2 Garment: semi-slim fit.

611300 Page 160
614800 Page 163
611400 Page 21 a 30



- UNISEX garment.
- Back darts.
- 1 jetted chest pocket.
- 1 jetted right hip pocket.
- Side splits.
- Approx. length: 73 cm.
- H2 Garment: semi-slim fit.

611500 Page 159
370100 Page 163



- UNISEX garment.
- Back darts.
- 1 jetted chest pocket.
- 1 jetted right hip pocket.
- Side splits.
- Approx. length: 73 cm.
- H2 Garment: semi-slim fit.

611700 Page 51 a 53
611800 Page 47 a 49



- UNISEX garment.
- Back darts.
- 1 jetted chest pocket.
- 1 jetted right hip pocket.
- Side splits.
- Approx. length: 73 cm.
- H2 Garment: semi-slim fit.

612300 Page 112



- Back darts.
- Right hip pocket.
- Approx. length: 74 cm.
- H2 Garment: semi-slim fit.

612500 Page 91



- Back darts.
- 2 front patch pockets.
- Concealed press studs.
- Approx. length: 76 cm.
- H2 Garment: semi-slim fit.

612600 Page 93



- Back darts.
- 2 front patch pockets.
- Concealed press studs.
- Side splits.
- Approx. length: 74 cm.
- H2 Garment: semi-slim fit.

612900 Page 67



- Slim-fit garment.
- Back darts.
- 2 front patch pockets.
- Hidden left chest pocket.
- Side splits.
- Approx. length: 74 cm.
- H2 Garment: semi-slim fit.

613100 Page 112



- Back darts.
- 2 front patch pockets.
- Concealed press studs.
- Side splits.
- Approx. length: 74 cm.
- H2 Garment: semi-slim fit.

613200 Page 55



- Back darts.
- 2 front patch pockets.
- Hidden left chest pocket.
- Side splits.
- Approx. length: 74 cm.
- H2 Garment: semi-slim fit.

613900 Page 69



- Front and back panels.
- Darting on front.
- 2 front pockets.
- 1 hip pocket.
- Hidden press studs.
- Approx. length: 74 cm.
- H2 Garment: semi-slim fit.

614000 Page 144



- Maternity garment.
- Back darts.
- High waist with front ruffle.
- Back ties for adjustment.
- Approx. length: 68 cm.
- M2 Garment: semi-slim fit.

614100 Page 109



- Darting on front.
- Front and back panels.
- Concealed press studs.
- Mao collar.
- Approx. length: 75 cm.
- H2 Garment: semi-slim fit.

615200 Page 33



- 2 front patch pockets.
- Side splits.
- Concealed press studs.
- Approx. length: 74 cm.
- Garment H3.: loose.

615400 Page 116



- AEROSILVER fabric features.
- Front and back panels.
- 2 inter-panel pockets.
- Approx. length: 73 cm.
- Garment H1.: loose.

615500 Page 93

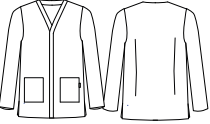

- Back darts.
- 2 front patch pockets.
- Concealed press studs.
- Side splits.
- Approx. length: 74 cm.
- H2 Garment: semi-slim fit.

615600 Page 91



- Back darts.
- 2 front patch pockets.
- Press studs.
- Approx. length: 75 cm.
- H2 Garment: semi-slim fit.

615700 Page 115



- Fabric features: BREATHABLE TECHNOLOGY.
- Side splits.
- 2 front patch pockets.
- 1 hidden chest pocket.
- Approx. length: 76 cm.
- Garment H1.: loose.

615800 Page 102

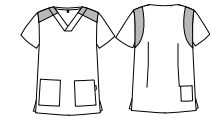

- COOLMAX fabric features.
- Side splits.
- 2 front patch pockets.
- Back darts.
- Back pocket.
- Approx. length: 74 cm.
- H2 Garment: semi-slim fit.

615900 Page 101



- COOLMAX fabric features.
- Side splits.
- 2 jetted front pockets.
- Yoke on back.
- Mao collar.
- Approx. length: 74 cm.
- Garment H1.: loose.

616100 Page 105



- COOLMAX fabric features.
- 3 front pockets, 1 on chest.
- Hidden buttons.
- Cuffs with press studs.
- Approx. length: 98 cm.
- Garment H1.: loose.

616200 Page 106



- COOLMAX fabric features.
- 2 jetted front pockets.
- Hidden buttons.
- Cuffs with press studs.
- Side splits.
- Approx. length: 74 cm.
- Garment H1.: loose.

616300 Page 70



- AEROSILVER features.
- Mao collar.
- 2 front pockets.
- Hidden buttons.
- Side splits.
- Approx. length: 74 cm.
- Garment H1.: loose.

616500 Page 40-41



- Mao collar.
- 2 front pockets.
- Hidden buttons.
- Cuffs with press studs.
- Back darts.
- Approx. length: 74 cm.
- H2 Garment: semi-slim fit.

616600 Page 43



- Mao collar.
- 2 front pockets.
- Front zip.
- Side splits.
- Back darts.
- Approx. length: 73 cm.
- H2 Garment: semi-slim fit.

616700-617800 Page 56 Page 60



- COOLMAX fabric features.
- Front and back panels.
- 2 front pockets.
- Side splits.
- Right side pocket.
- Approx. length: 74 cm.
- Garment H1.: loose.

616800 Page 38

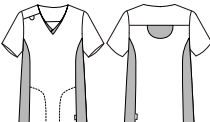

- COOLMAX fabric features.
- Front and back panels.
- 2 inter-panel pockets.
- Yoke on back.
- Approx. length: 73 cm.
- Garment H1.: loose.

616900 Page 97



- Front panels.
- Back darts.
- Front zip pocket.
- 2 inter-panel pockets.
- Side splits.
- Approx. length: 74 cm.
- H2 Garment: semi-slim fit.

617100 Page 77



- AEROSILVER fabric features.
- 2 front patch pockets.
- 1 jetted chest pocket.
- Hidden buttons.
- Mao collar.
- Approx. length: 97 cm.
- Garment H1.: loose.

617200 Page 83



- 2 front pockets.
- 1 jetted chest pocket.
- Elasticated forearm.
- Hidden buttons.
- Mao collar.
- Approx. length: 98 cm.
- Garment H1.: loose.

617300 Page 120



- 2 front pockets, 1 on chest.
- Cuffs with hidden press studs.
- Hidden buttons.
- Front and back panels.
- Back tab.
- Interchangeable belt-triangle.
- Approx. length: 98 cm.
- H2 Garment: semi-slim fit.

617500 Page 10



- 360 ° fabric.
- 3 front patch pockets.
- Front and back panels.
- Approx. length: 74 cm.
- Garment H1.: loose.

617600 Page 111



- 360 ° fabric.
- 3 front patch pockets.
- Front and back panels.
- Approx. length: 74 cm.
- Garment H1.: loose.

617700 Page 17



- 360 ° fabric. UNISEX garment.
- 2 front pockets.
- Back panels.
- Side splits.
- Raglan sleeve.
- Approx. length: 82 cm.
- Garment H1.: loose.

617900 Page 126



- 2 front pockets.
- 1 chest patch pocket.
- Hidden press studs.
- Side splits.
- Approx. length: 74 cm.
- Garment H1.: loose.

618100-618200 Page 121

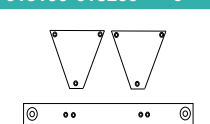

- Colour options:
- For 661900-617300
- Sizes: P/M/G

623500 Page 142



- Front panels.
- Short sleeve, back split.
- Back darts and split.
- 2 inter-panel pockets.
- Central zip.
- Approx. length: 75 cm.
- M2 Garment: semi-slim fit.

623600 Page 143



- Front panels.
- Long sleeve, back split.
- Back darts and split.
- 2 inter-panel pockets.
- Central zip.
- Approx. length: 75 cm.
- M2 Garment: semi-slim fit.

647000 Page 194



- 1 left chest pocket.
- 2 front patch pockets.
- Side splits.
- Approx. length: 78 cm.
- H3 Garment: loose.

650000 Page 127



- UNISEX garment.
- Visible buttons.
- 2 front pockets.
- 1 chest pocket.
- Approx. length: 74 cm.
- Garment H3.: loose.

652000 Page 195



- Visible buttons.
- 2 front pockets.
- 1 chest pocket.
- Approx. length: 74 cm.
- Garment H3.: loose.

655100 Page 92



- Hidden press studs.
- Bust darts.
- Front and back darts.
- 2 front pockets.
- Approx. length: 72 cm.
- M2 Garment: semi-slim fit.

655200 Page 90



- Hidden press studs.
- Back darts.
- Front panels.
- Inter-panel pockets.
- Approx. length: 73 cm.
- M2 Garment: semi-slim fit.

656200 Page 112



- Front and back darts.
- Right side panel.
- Right hip pocket.
- Approx. length: 65 cm.
- M2 Garment: semi-slim fit.

656400 Page 112











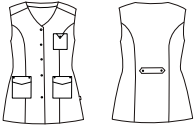



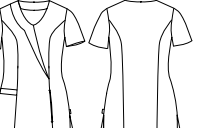

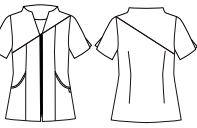

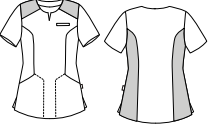



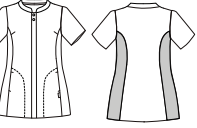







- Hidden press studs.
- Front and back darts.
- Right hip pocket.
- Approx. length: 72 cm.
- M2 Garment: semi-slim fit.

656500 Page 55



- Slim-fit garment.
- 2 hip pockets.
- 1 hidden chest pocket.
- Front and back darts.
- Side splits.
- Approx. length: 67 cm.
- M1 Garment: slim fit.

<p>657200 Page 146</p>  <ul style="list-style-type: none"> -Front and back panels. -2 hip patch pockets. -1 chest patch pocket. -Visible press studs. -Approx. length: 72 cm. -M2 Garment: semi-slim fit. 	<p>657300 Page 66</p>  <ul style="list-style-type: none"> -Slim-fit garment. -Hidden chest pocket. -Front and back darts. -2 hip jet pockets. -Approx. length: 67 cm. -M1 Garment: slim fit. 	<p>657400 Page 109</p>  <ul style="list-style-type: none"> -Front and back panels. -2 inter-panel pockets. -Concealed press studs. -Sleeves: central split. -Approx. length: 72 cm. -M2 Garment: semi-slim fit. 	<p>657500 Page 108</p>  <ul style="list-style-type: none"> -Front and back darts. -Visible press studs. -Approx. length: 67 cm. -M2 Garment: semi-slim fit. 	<p>658100 Page 69</p>  <ul style="list-style-type: none"> -Cuffs: hidden press studs. -Front and back panels. -2 front patch pockets. -1 chest patch pocket. -Concealed press studs. -Approx. length: 72 cm. -M2 Garment: semi-slim fit. 	<p>658400 Page 34</p>  <ul style="list-style-type: none"> -Front and back panels. -1 pocket: front panel. -1 pocket on panel seam. -Side splits. -Approx. length: 67 cm. -M2 Garment: semi-slim fit. 	<p>658500 Page 116</p>  <ul style="list-style-type: none"> -Front and back panels. -2 front patch pockets. -Side splits. -Approx. length: 67 cm. -M2 Garment: semi-slim fit. 	<p>658600 Page 43</p>  <ul style="list-style-type: none"> -Central zip. -Front panels. -2 inter-panel pockets. -Back darts. -Central sleeve splits. -Approx. length: 74 cm. -M2 Garment: semi-slim fit.
<p>658700 Page 56 662400 Page 60</p>  <ul style="list-style-type: none"> -AEROSILVER fabric features. -Front and back panels. -2 front patch pockets. -Right inter-panel pocket. -Side splits. -Approx. length: 66 cm. -M2 Garment: semi-slim fit. 	<p>658800 Page 38</p>  <ul style="list-style-type: none"> -COOLMAX fabric features. -Front and back panels. -2 inter-panel pockets. -Bust darts. -Approx. length: 68 cm. -M2 Garment: semi-slim fit. 	<p>658900 Page 115</p>  <ul style="list-style-type: none"> -Fabric technical features -BREATHABLE. -Front and back panels. -2 inter-panel pockets. -1 jettied left chest pocket. -Approx. length: 66 cm. -M2 Garment: semi-slim fit. 	<p>659400 Page 92</p>  <ul style="list-style-type: none"> -Front and back darts. -2 front patch pockets. -Bust darts. -Side splits. -Approx. length: 70 cm. -M2 Garment: semi-slim fit. 	<p>659500 Page 90</p>  <ul style="list-style-type: none"> -Front panels. -Back darts. -2 inter-panel pockets. -Concealed press studs. -Approx. length: 73 cm. -M2 Garment: semi-slim fit. 	<p>659600 Page 7</p>  <ul style="list-style-type: none"> -360 ° fabric. -Front and back panels. -2 front patch pockets. -Bust darts. -Side splits. -Approx. length: 66 cm. -M2 Garment: semi-slim fit. 	<p>659700 Page 102</p>  <ul style="list-style-type: none"> -COOLMAX fabric features. -Front and back panels. -2 front patch pockets. -Side splits. -Approx. length: 65 cm. -M2 Garment: semi-slim fit. 	<p>659800 Page 101</p>  <ul style="list-style-type: none"> -COOLMAX fabric features. -Front and back panels. -2 inter-panel pockets. -Bust darts. -Hidden press studs. -Approx. length: 70 cm. -M2 Garment: semi-slim fit.
<p>659900 Page 104</p>  <ul style="list-style-type: none"> -COOLMAX fabric features. -Front and back panels. -3 front patch pockets. -Back pleat. -Buttoned cuffs. -Concealed press studs. -Approx. length: 87 cm. -M2 Garment: semi-slim fit. 	<p>660500 Page 40-41</p>  <ul style="list-style-type: none"> -Front and back darts. -2 front patch pockets. -Bust darts. -Buttoned cuffs on sleeves. -Approx. length: 70 cm. -M2 Garment: semi-slim fit. 	<p>660600 Page 106</p>  <ul style="list-style-type: none"> -COOLMAX fabric features. -Front and back panels. -2 inter-panel pockets. -Bust darts. -Buttoned cuffs. -Concealed press studs. -Approx. length: 70 cm. -M2 Garment: semi-slim fit. 	<p>660700 Page 37</p>  <ul style="list-style-type: none"> -Front and back panels. -4 front patch pockets. -Bust darts. -Adjustable ties. -Approx. length: 65 cm. -M2 Garment: semi-slim fit. 	<p>660800 Page 71</p>  <ul style="list-style-type: none"> -AEROSILVER fabric features. -Front panels. -2 inter-panel pockets. -Back darts. -Concealed press studs. -Approx. length: 71 cm. -M2 Garment: semi-slim fit. 	<p>660900 Page 78</p>  <ul style="list-style-type: none"> -Front and back darts. -2 front patch pockets. -Back darts. -Back belt. -Concealed press studs. -Approx. length: 80 cm. -M2 Garment: semi-slim fit. 	<p>661100 Page 74</p>  <ul style="list-style-type: none"> -AEROSILVER fabric features. -Front and back panels. -2 inter-panel pockets. -Back pleat. -Concealed press studs. -Approx. length: 82 cm. -M2 Garment: semi-slim fit. 	<p>661200 Page 82</p>  <ul style="list-style-type: none"> -Front and back panels. -Back pleat. -Back belt. -2 inter-panel pockets. -Hidden press studs. -Approx. length: 80 cm. -M2 Garment: semi-slim fit.
<p>661300 Page 83</p>  <ul style="list-style-type: none"> -Front and back panels. -2 inter-panel pockets. -Hidden press studs. -Adjustable ties. -Approx. length: 80 cm. -M2 Garment: semi-slim fit. 	<p>661400 Page 97</p>  <ul style="list-style-type: none"> -Front and back panels. -2 inter-panel pockets. -1 right pocket with zip. -Side splits. -Approx. length: 67 cm. -M2 Garment: semi-slim fit. 	<p>661500 Page 123</p>  <ul style="list-style-type: none"> -Front panels. -Back darts. -2 inter-panel pockets. -Back darts. -Hidden press studs. -Approx. length: 67 cm. -M2 Garment: semi-slim fit. 	<p>661600 Page 65</p>  <ul style="list-style-type: none"> -Front panels. -2 inter-panel pockets. -Back darts. -Adjustable ties. -Approx. length: 67 cm. -M2 Garment: semi-slim fit. 	<p>661700 Page 122</p>  <ul style="list-style-type: none"> -Front and back panels. -2 inter-panel pockets. -Back belt. -Press studs. -Approx. length: 70 cm. -M2 Garment: semi-slim fit. 	<p>661800 Page 45</p>  <ul style="list-style-type: none"> -Front and back panels. -2 inter-panel pockets. -Concealed press studs. -Back belt. -Approx. length: 70 cm. -M2 Garment: semi-slim fit. 	<p>661900 Page 120</p>  <ul style="list-style-type: none"> -Back panels. -2 front patch pockets. -Back belt. -Hidden press studs. -Bust darts. -Press studs on cuffs. -Approx. length: 72 cm. -M2 Garment: semi-slim fit. 	<p>662100 Page 14</p>  <ul style="list-style-type: none"> -Front panels. -Back darts. -Inter-panel pocket. -Bust darts. -Adjustable ties. -Approx. length: 64 cm. -M2 Garment: semi-slim fit.

662200 Page 18

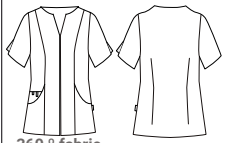

- 360 ° fabric.
- Front panels.
- Back darts.
- Inter-panel pockets.
- Central zip.
- Sleeves with splits.
- Approx. measurement: 74 cm.
- M2 Garment: semi-slim fit.

662300 Page 111

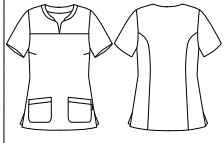

- Back panels.
- Bust darts.
- Front patch pockets.
- V-neck front.
- Side splits.
- Approx. measurement: 65 cm.
- M2 Garment: semi-slim fit.

662500 Page 62



- Front panels.
- Back darts.
- Inter-panel pockets.
- Concealed press studs.
- Approx. measurement: 72 cm.
- M2 Garment: semi-slim fit.

662600 Page 201

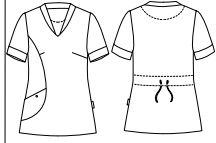

- Right front panel.
- Bust darts.
- Adjustable back ties.
- Approx. length: 65 cm.
- M2 Garment: semi-slim fit.

662700 Page 199



- Front panels.
- Back darts.
- Inter-panel pockets.
- Concealed press studs.
- Sleeve, pocket and back belt trim.
- Approx. length: 70 cm.
- M2 Garment: semi-slim fit.

662800 Page 126

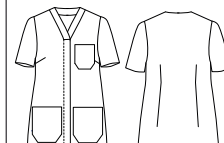

- Left chest pocket.
- 2 front patch pockets.
- Back darts.
- Concealed press studs.
- Approx. length: 70 cm.
- M2 Garment: semi-slim fit.

700500 Page 185
700600 Page 172



- UNISEX garment.
- Elasticated drawstring with aglets.
- 4 cm waist elastic.
- 2 internal hip pockets.
- 1 back patch pocket.
- Approx. length: 110 cm.
- H2 Garment: semi-slim fit.

700800 Page 207

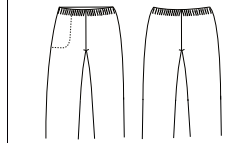

- UNISEX garment.
- 4 cm waist elastic.
- Adjustable internal waist tie.
- Internal pocket - right hip.
- Approx. length: 110 cm.
- H2 Garment: semi-slim fit.

702400 Page 173

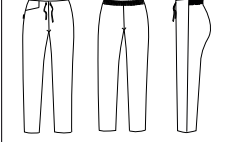

- UNISEX garment.
- Elasticated back.
- Elasticated tie-aglets.
- Right side pocket.
- Skinny fit.
- Approx. length: 106 cm.
- H2 Garment: semi-slim fit.

702500(H) Page 179
703700(M) Page 176



- Elasticated back.
- Adjustable internal waist tie.
- 1 back patch pocket.
- 2 front hip pockets.
- Skinny fit.
- Approx. length: 106 cm.
- H2 Garment: semi-slim fit.
- M2 Garment: semi-slim fit.

702600 Page 177
703600 Page 49
704900 Page 177

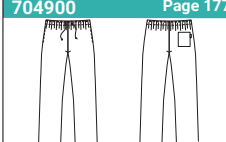

- UNISEX garment.
- Elasticated back.
- Elasticated tie-aglets.
- 1 back patch pocket.
- 2 front hip pockets.
- Approx. length: 110 cm.
- H2 Garment: semi-slim fit.

702700 Page 178

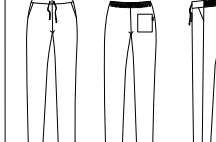

- UNISEX garment. -Skinny fit.
- Elasticated back.
- Adjustable rope tie.
- 1 back patch pocket.
- 2 front hip pockets.
- Approx. length: 105 cm.
- H2 Garment: semi-slim fit.

702800 Page 176

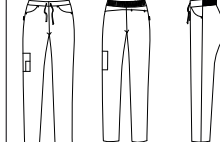

- UNISEX garment. -Skinny fit.
- Elasticated back.
- Adjustable rope tie.
- 1 invisible back pocket.
- 2 front jean-hip pockets.
- Approx. length: 105 cm.
- H2 Garment: semi-slim fit.

702900 Page 181



- Prenda UNISEX. Bajo pitillo.
- Goma en cintura trasera.
- Cordon para ajustar.
- 1 bolsillo invisible trasero.
- 2 bolsillos tejano-costados.
- Largo aprox.: 105 cm.
- Prenda H2.: semiajustada.

703100 Page 185

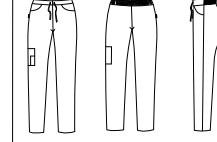

- UNISEX garment. -Skinny fit.
- Elasticated back.
- Adjustable rope tie.
- 1 right leg patch pocket.
- 2 front jean-hip pockets.
- Approx. length: 105 cm.
- H2 Garment: semi-slim fit.

703800 Page 179

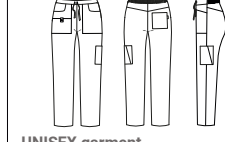

- UNISEX garment.
- Elasticated back.
- Adjustable internal waist tie.
- 1 back patch pocket.
- 2 front jean-hip pockets.
- 1 left leg pocket.
- Approx. length: 105 cm.
- H2 Garment: semi-slim fit.

704200 Page 178



- UNISEX garment.
- Elasticated back.
- Tie fastening--aglets.
- 1 back patch pocket.
- 2 front hip pockets.
- 2 leg pockets.
- Skinny fit with cuff.
- Approx. length: 106 cm.
- H2 Garment: semi-slim fit.

704300 Page 107



- UNISEX garment. -Skinny fit.
- Elasticated back.
- Adjustable rope tie.
- 1 back patch pocket.
- 2 front hip pockets.
- 2 leg pockets.
- Approx. length: 106 cm.
- H2 Garment: semi-slim fit.

704400 Page 177

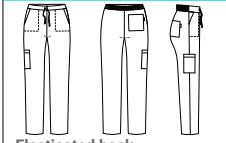

- Elasticated back.
- Adjustable rope tie.
- 1 back patch pocket.
- 2 front hip pockets.
- 1 right leg pocket.
- Skinny fit.
- Approx. length: 105 cm.
- M2 Garment: semi-slim fit.

704500 Page 181



- UNISEX garment. -Skinny fit.
- Elasticated back.
- Adjustable rope tie.
- 1 back zip pocket.
- 2 front hip pockets.
- Reinforced knees.
- Approx. length: 106 cm.
- H2 Garment: semi-slim fit.

704600 Page 180



- MARLE fabric features.
- UNISEX garment. -Skinny fit.
- Elasticated back.
- Adjustable rope tie.
- 2 front hip pockets.
- Approx. length: 106 cm.
- H2 Garment: semi-slim fit.

704700 Page 174



- UNISEX garment.
- Elasticated back.
- Adjustable rope tie.
- 1 back patch pocket.
- 2 front hip pockets.
- Skinny fit with cuff.
- Approx. length: 106 cm.
- H2 Garment: semi-slim fit.

704800 Page 175



- UNISEX garment. -Skinny fit.
- Elasticated back.
- Adjustable rope tie.
- 2 front jean pockets.
- Approx. length: 106 cm.
- H2 Garment: semi-slim fit.

750100 Page 227

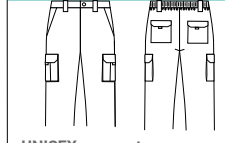

- UNISEX garment.
- Multi-pocket.
- Elasticated back.
- Belt loops on waist.
- 2 front hip pockets.
- 4 patch pockets.
- Approx. length: 108 cm.
- H2 Garment: semi-slim fit.

750200 Page 225

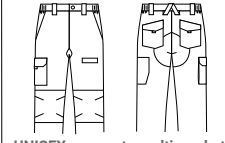

- UNISEX garment, multi-pocket.
- Elasticated sides.
- 2 front hip pockets.
- 2 front hip pockets.
- 4 patch pockets.
- Reinforced crotch.
- Approx. length: 108 cm.
- H2 Garment: semi-slim fit.

772000 Page 185
773000-773300 Page 184

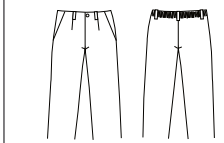

- UNISEX garment.
- Elasticated back.
- Front zip and button.
- 2 front hip pockets.
- Approx. length: 110 cm.
- H2 Garment: semi-slim fit.

772600 Page 139-182
773600 Page 182
773300 Page 183



- UNISEX garment.
- Elasticated back.
- Elasticated drawstring with aglets.
- 1 back patch pocket.
- 2 front hip pockets.
- Approx. length: 110 cm.
- H2 Garment: semi-slim fit.

772500 Page 173

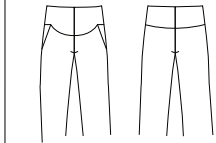

- MATERNITY garment.
- Acrylic elastic waistband.
- Adjustable with concealed elastic.
- 2 slash pockets.
- Approx. length: 113 cm.
- M2 Garment: semi-slim fit.

840000-843000 Page 138



- UNISEX outfit:
- Trousers 773000.
- Tunic 603000.
- Trousers with elasticated back and slash pockets.
- Front zip and button.
- Tunic with 3 patch pockets and side splits.
- H3 Garment: loose.

841100 Page 138

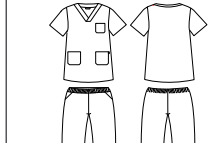

- UNISEX outfit:
- Trousers 772000.
- Tunic 601000.
- Trousers with elasticated waist and slash pockets.
- Tunic with 3 patch pockets.
- H3 Garment: loose.

841500 Page 154
845100 Page 155

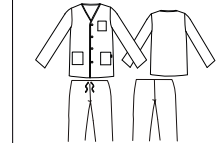

- UNISEX outfit:
- 841500 children's outfit.
- 845100 adult outfit.
- Trousers with tie belt.
- Tunic with buttons.
- Tunic with 3 patch pockets.
- H3 Garment: loose.

842000 Page 141
844000



- UNISEX outfit:
- Trousers 772000.
- Tunic 602000.
- Trousers with elasticated back and slash pockets.
- Front zip and button.
- Tunic with 3 patch pockets and visible buttons.
- H3 Garment: loose.

Medidas/Measures

Estas medidas son tomadas a la persona para asignarle la talla apropiada. *These measures are taken to provide each person with the appropriate size.*

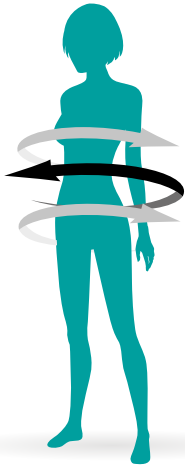

CM.		MEDIDAS BASE CHICA: PRENDAS SUPERIORES Y PANTALÓN <i>STANDARD WOMAN UPPER GARMENTS AND TROUSERS SIZES</i>															
TALLAS <i>SIZES</i>		P					M				G				SG		
		XSS	XS		S		M		L		XL		XXL		YL		
		34	36	38	40	42	44	46	48	50	52	54	56	58	60	62	64
PECHO <i>BUST</i>		78-81	82-85	86-89	90-93	94-97	98-101	102-105	106-109	110-113	114-117	118-121	122-125	126-129	130-133	134-137	138-141
CINTURA <i>WAIST</i>		60	64	68	72	76	80	84	88	92	96	100	104	108	112	116	120
CADERA <i>HIPS</i>		84	88	92	96	100	104	108	112	116	120	124	128	132	136	140	144

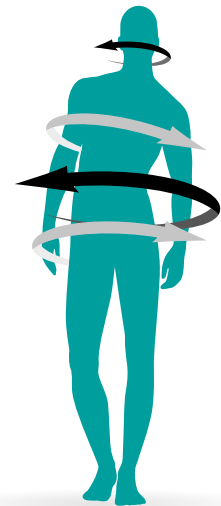

CM.		MEDIDAS BASE CHICO <i>STANDARD MAN SIZES</i>															
TALLAS <i>SIZES</i>		P					M				G				SG		
		XSS	XS		S		M		L		XL		XXL		YL		
		40	42	44	46	48	50	52	54	56	58	60	62	64	66	68	
PECHO <i>BUST</i>		78-81	82-85	86-89	90-93	94-97	98-101	102-105	106-109	110-113	114-117	118-121	122-125	126-129	130-133	134-137	
CINTURA <i>WAIST</i>		66	70	74	78	82	86	90	94	98	102	106	110	114	118	122	
CADERA <i>HIPS</i>		78	82	86	90	94	98	102	106	110	114	118	122	126	130	134	

CM.		MEDIDAS BASE CAMISAS CHICO <i>STANDARD MAN SHIRT SIZES</i>									
TALLAS <i>SIZES</i>		XS	S	M	L	XL	XXL	YL	2YL		
		1	2	3	4	5	6	7	8		
		36	38	40	42	44	46	48	50	52	54
CUELLO <i>NECK</i>		36	38	40	42	44	46	48	50	52	54

CM.		MEDIDAS BASE PANTALÓN CHICO Y UNISEX <i>STANDARD MAN AND UNISEX TROUSERS SIZES</i>														
TALLAS <i>SIZES</i>		XSS	XS		S		M		L		XL		XXL		YL	
		34	36	38	40	42	44	46	48	50	52	54	56	58	60	62
		34	36	38	40	42	44	46	48	50	52	54	56	58	60	62
CINTURA <i>WAIST</i>		68	72	76	80	84	88	92	96	100	104	108	112	116	120	124

garysworkwear.com

A group of five healthcare professionals, three women and two men, are running happily through a bright, modern hospital hallway. They are wearing various colored scrubs: maroon, white, black, navy blue, and teal. The hallway has large windows on the left and right, and a tiled floor. The overall atmosphere is positive and energetic.

Happier Workplaces

ÍNDICE por tejidos

TABLE FABRICS

	PÁG.		PÁG.
JASPER		PUNTO/KNI-TWEAR	
614100	109	100100	153
657400	109	102500	149
657500	108	102600	149
702600	117	102700	153
		102800	151
TEJANO/DENIM		102900	151
615400	116	103100	150
658500	116	103200	150
703800	179	103300	152
		POPELÍN FINO/FINE PO- PLIN	
PEACH		420000	217
615700	115	421000	217
658900	115	595100	155
702700	178	841500	154
704200	178	845100	155
		PIQUÉ	
X.LINEN		614000	144
617600	111	772500	173
662300	111		
704900	177	VICHY	
		520000	190
EXTRAFIBER		521000	189
616900	97	522000	193
661400	97	561200	187
702900	181	609300	192
704500	181	647000	194
		648000	196
STRECH		652000	195
159700	163		
160100	159	OXFORD	
212300	163	612300	112
370100	163	613100	112
		656200	112
		656400	112
		702500	17

PÁG.		PÁG.		PÁG.		PÁG.		PÁG.	
SARGA/TWILL		SARGA/TWILL		MICROFIBRA MICROFIBRE		MICROFIBRA/E		MICROFIBRA 360 VIGORÉ MICROFIBRE MARLE	
202100	209	610300	130			661100	74		
212900	204	615800	102	445400	161	661200	82		
213100	202	615900	101	445500	161	661300	83		
357100	133	616100	105	445600	167	661600	65	617800	60
400000	219	616200	106	445700	167	661800	45	662400	60
401000	219	617300	120	447300	162/167	662500	62	704600	180
405000	219	617900	126	447400	162/167	662700	199		
405100	218	618100	121	447600	166	700600	172	SATÉN/SATIN	
422000	217	618200	121	447700	166	702400	173		
435000	218	623500	142	450800	158	703700	176	203800	178
440000	218	623600	146	450900	158	704400	177	204000	178
449100	218	650000	127	583600	161				
449600	219	657200	146	599100	51-53	MICROFIBRA/E ELASTIK		T400 TECHNOLOGY	
530000	128	659700	102	600100	161				
531000	128	659800	101	609600	86/88				
532000	203	659900	104	609900	199	612900	67	750200	225
534000	123	660600	106	611300	160	613200	55		
540000	131	661500	123	611400	21-30	616700	56		
541000	132	661700	122	611500	159	656500	55	OTROS/ OTHERS	
542000	134	661900	120	611700	51-53	657300	66		
542100	134	662600	201	612500	91	658700	56		
543000	132	662800	126	612600	93	702800	176	115000	210
550000	222	700500	185	613900	69			121300	169
556000	147	700800	207	614800	163	MICROFIBRA/E 360		123000	211
558000	200	704300	107	615200	33			124000	211
570000	131	772000	185	615500	93			125000	210
570100	206	773000	184	615600	91	617500	10	126100	213
570200	206	773300	184	616300	70	617700	17	126200	212
571000	128	840000	138	616500	40/41	659600	7	126300	213
575000	223	841100	138	616600	43	662100	14	126400	215
585000	220	842000	141	616800	38	662200	18	126500	214
601000	139	843000	138	617100	77	704700	174	408000	219
602000	141	844000	141	617200	83	704800	175	410000	217
603000	139	772G00	138-182	655100	92			410100	217
604000	141	7733G0	183	655200	90			415000	216
605000	136	773G00	182	658100	69	MICROFIBRA RECICLADA MICROFIBRE RECYCLED		416000	214
607200	125			658400	34			446100	219
607300	124	SARGA ELÁSTICA/TWILL ELASTIK		658600	43			446200	219
607400	119			658800	38			449500	219
607700	130			659400	92			450700	156
608200	119			659500	90	445800	167	486000	210
608300	207	703100	185	660500	40/41	445900	167	486200	210
610100	119	750100	227	660700	37	611800	47-49	486300	156
610200	124			660800	71	703600	49	595200	156
				660900	7			115AT0	210

Nuestra empresa

La continua apuesta por la innovación y la calidad (tanto en servicio como en materiales) ha mantenido a la empresa en un constante desarrollo en busca de la excelencia, consiguiendo así unas materias primas de alto nivel en manos de un extraordinario equipo humano comprometido con la empresa.

En 2019, tras consagrarse en el liderazgo del sector a nivel nacional y llevar años con relaciones comerciales fuera de España, comienza la internacionalización de la empresa a gran escala.

Nuestra misión es el diseño y fabricación de vestuario profesional, ofreciendo un gran servicio y amplio catálogo de productos para los trabajadores más exigentes.

Gary's es el principal referente en moda profesional, tanto a nivel nacional como internacional.

Aportando diferenciación en diseño, comodidad, protección y durabilidad a todos los trabajadores que visten nuestras prendas.

La empresa avanza hacia el futuro preservando los valores de su identidad.

LA EXCELENCIA EN EL TRABAJO CONSTITUYE LA ESENCIA DE UNIFORMES GARY'S, A TRAVÉS DE LOS VALORES QUE LA IMPULSAN; INTEGRIDAD, CALIDAD, INNOVACIÓN, CERCANÍA Y PASIÓN.

Somos una apuesta segura para todos los profesionales que desean vestir de forma cómoda y moderna en su día a día laboral.

Síguenos en redes sociales

Follow us on social media



The company

The continuous commitment to innovation and quality (both in service and materials) has kept the company in a constant development in the search of excellence. That is how we get a high-level raw materials in the hands of an extraordinary human team committed with the company.

In 2019, after establishing itself as the leader of the industry at the national market, and years of successful business relationships abroad, Gary's Workwear began its large-scale expansion.

Our mission is offering a great service and a wide range of products for the most challenging workers with the nicest designs and a perfect product finish on all our professional garments.

Gary's is the leader in the workwear market because of its stylish designs, in the national area as well as on the international. We provide unique designs which are very wellknown for its comfort, protection and durability.

Gary's Workwear moves ahead into the future, but keeping the same values of its identity.

EXCELLENCE AT WORK IS THE ESSENCE OF GARY'S WORKWEAR.

We are a safe bet for all professionals who want to dress in a comfortable, modern and safe way during day to day working hours.

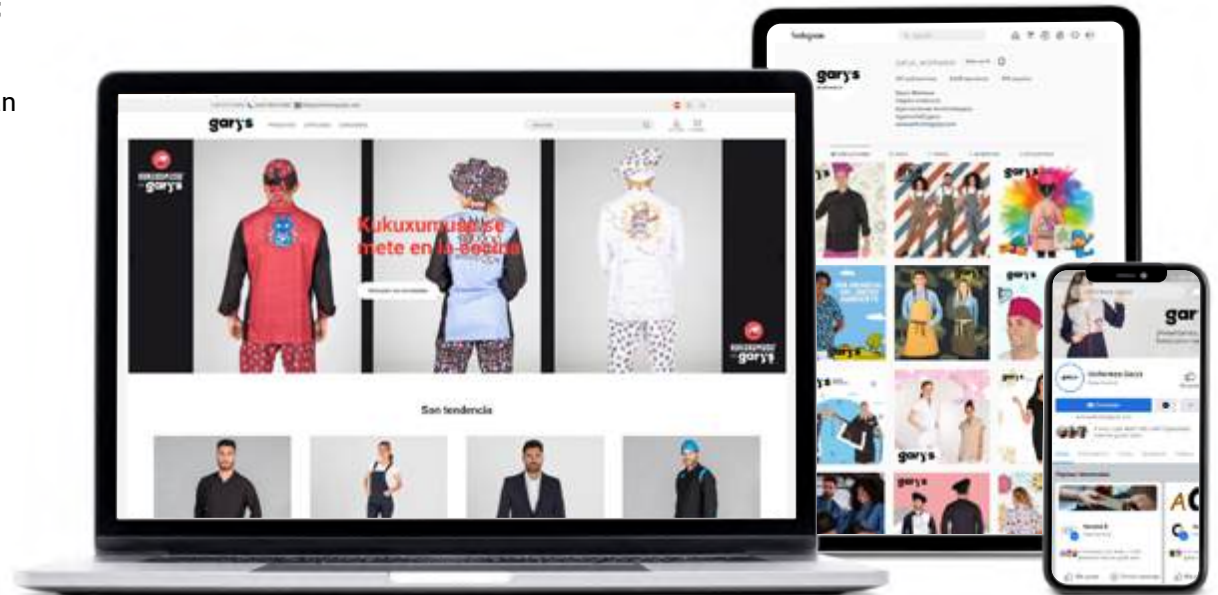

gary's Happier
Workplaces



gary's Happier
Workplaces

©Uniformes Gary's

Queda prohibida la reproducción total o parcial de este catálogo, así como su tratamiento de cualquier forma o por cualquier medio sin el permiso expreso y por escrito de la empresa titular del copyright.

©Uniformes Gary's

The total or partial reproduction is forbidden of this catalogue, as well as its treatment of any form or by any means without the express written permission of the company copyright holder.



8429935251936

garysworkwear.com